

# ESTADÍSTICA

---

DEL PROCESO ELECTORAL  
LOCAL ORDINARIO

DEL ESTADO DE DURANGO

**20** : : **20**  
**20** : : **21**

Elección del Poder Legislativo  
Honorable Congreso del Estado  
LXIX Legislatura 2021 - 2024

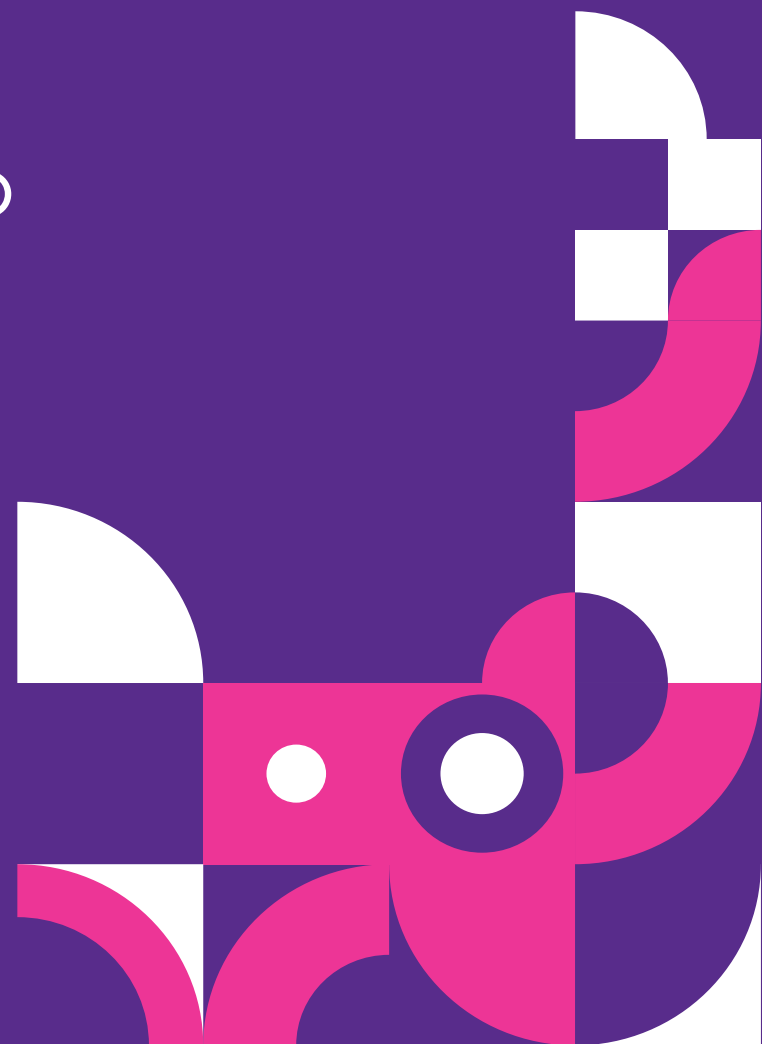



INSTITUTO ELECTORAL Y DE PARTICIPACIÓN CIUDADANA DEL ESTADO DE DURANGO

Para visitar o descargar la **Estadística de las Elecciones del Estado de Durango 2020 - 2021** escanea el código QR, o ingresa a la siguiente dirección web:



[https://www.iepcdurango.mx/IEPC\\_DURANGO/documentos/estadistica\\_electoral\\_2020\\_2021.pdf](https://www.iepcdurango.mx/IEPC_DURANGO/documentos/estadistica_electoral_2020_2021.pdf)





# IEPC DURANGO

INSTITUTO ELECTORAL Y DE PARTICIPACIÓN CIUDADANA

00:03:24  
Miguel Ferrnandez  
PES Durango AAL IEPC Durango IEPC Durango 1  
IEPC Durango PUS Alberto Ariza

IEPC DURANGO

PES

PRD

PD

PAN

INSTITUTO ELECTORAL Y DE PARTICIPACIÓN CIUDADANA

IEPC DURANGO  
INSTITUTO ELECTORAL Y DE PARTICIPACIÓN CIUDADANA







# ESTADÍSTICA

DEL PROCESO ELECTORAL  
LOCAL ORDINARIO

DEL ESTADO DE DURANGO

20 : : 20  
20 : : 21

Elección del Poder Legislativo  
Honorable Congreso del Estado  
LXIX Legislatura 2021 - 2024

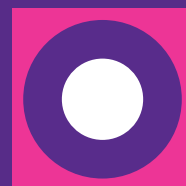

Proceso Electoral Local 2020 - 2021



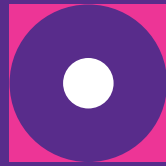

# CONSEJO

## GENERAL

DEL INSTITUTO ELECTORAL Y DE  
PARTICIPACIÓN CIUDADANA  
DEL ESTADO DE DURANGO

### CONSEJERO PRESIDENTE



M.D. Roberto Herrera  
Hernández

 618 825 25 33 Ext. 218

 roberto.herrera@iepcdurango.mx

### SECRETARIA EJECUTIVA

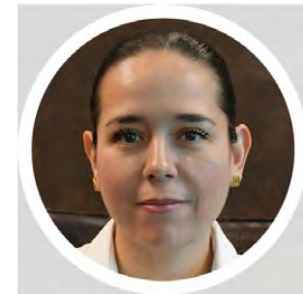

Lic. Paola Aguilar Álvarez  
Almodóvar

 618 825 25 33 Ext. 196

 paola.aguilalarvarez@iepcdurango.mx

## CONSEJERA ELECTORAL



Mtra. Norma Beatriz Pulido  
Corral

☎ 618 825 25 33 Ext. 123

✉ norma.pulido@iepcdurango.mx

## CONSEJERO ELECTORAL



Mtro. José Omar Ortega  
Soria

☎ 618 825 25 33 Ext. 129

✉ omar.ortega@iepcdurango.mx

## CONSEJERA ELECTORAL



Mtra. María Cristina de  
Guadalupe Campos Zavala

☎ 618 825 25 33 Ext. 112

✉ cristina.campos@iepcdurango.mx

## CONSEJERA ELECTORAL



Lic. Laura Fabiola Bringas  
Sánchez

☎ 618 825 25 33 Ext. 112

✉ laura.bringas@iepcdurango.mx

## CONSEJERA ELECTORAL



Lic. Mirza Mayela Ramírez  
Ramírez

☎ 618 825 25 33 Ext. 116

✉ mirza.ramirez@iepcdurango.mx

## CONSEJERO ELECTORAL



Mtro. David Alonso Arámbula  
Quiñones

☎ 618 825 25 33 Ext. 211

✉ david.arambula@iepcdurango.mx



# REPRESANTANTES

## DE PARTIDOS POLÍTICOS

ANTE EL CONSEJO GENERAL DEL  
INSTITUTO ELECTORAL Y DE  
PARTICIPACIÓN CIUDADANA  
DEL ESTADO DE DURANGO



**PARTIDO ACCIÓN NACIONAL**

REPRESENTANTE

C.P. Mario Albero Salazar Madera

✉ [mariosalazarleo@gmail.com](mailto:mariosalazarleo@gmail.com)



**PARTIDO REVOLUCIONARIO INSTITUCIONAL**

REPRESENTANTE

Lic. Miguel Ángel Olvera Escalera

✉ [miguelolvera72@hotmail.com](mailto:miguelolvera72@hotmail.com)



**PARTIDO DE LA REVOLUCIÓN DEMOCRÁTICA**

REPRESENTANTE

Lic. Jessica Rodríguez Soto

✉ [jessirsoto@gmail.com](mailto:jessirsoto@gmail.com)

**PARTIDO DEL TRABAJO**

REPRESENTANTE

Lic. José Isidro Bertín Arias Medrano

✉ bertin\_am@hotmail.com

**PARTIDO VERDE ECOLOGISTA DE MÉXICO**

REPRESENTANTE

Lic. Javier Escalera Lozano

✉ coordinacion.electoralpv@gmail.com  
juridico\_pvemdgo@hotmail.com**MOVIMIENTO CIUDADANO**

REPRESENTANTE

M.D. Luis Fernando Díaz Carreón

✉ Lf\_karate@yahoo.com.mx

**PARTIDO DURANGUENSE**

REPRESENTANTE

Lic. Antonio Rodríguez Sosa

✉ juan\_omar\_91@hotmail.com  
duranguense\_pd@outlook.com  
duranguensejuridico@outlook.com  
abogados\_solidarios@hotmail.com**morena****MORENA**

REPRESENTANTE

Lic. Adolfo Constantino Tapia Montelongo

✉ tapiadolf@hotmail.com

**PARTIDO ENCUENTRO SOLIDARIO**

REPRESENTANTE

Lic. Ángel Anwar Cisneros Ramírez

✉ anwarcr@gmail.com

**REDES SOCIALES PROGRESISTAS**

REPRESENTANTE

Lic. Mario Bautista Castrejón

✉ bautista.mario@gmail.com  
Durango.rsp@gmail.com**FUERZA POR MÉXICO**

REPRESENTANTE

Lic. Milton Eloir López Córdova

✉ miltoneloir@gmail.com

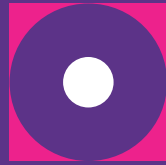

# ESTRUCTURA

## INTERNA

DEL INSTITUTO ELECTORAL Y DE  
PARTICIPACIÓN CIUDADANA  
DEL ESTADO DE DURANGO

**OIC** | ÓRGANO  
INTERNO DE  
CONTROL

CONTRALORA

C.P. Isolda del Rosario González Cisneros

☎ 618 825 25 33 Ext. 151

✉ [isolda.gonzalez@iepcdurango.mx](mailto:isolda.gonzalez@iepcdurango.mx)

**ST** | SECRETARÍA  
TÉCNICA

SECRETARIO TÉCNICO

Lic. Raúl Rosas Velázquez

☎ 618 825 25 33 Ext. 226

✉ [raul.rosas@iepcdurango.mx](mailto:raul.rosas@iepcdurango.mx)

**DOE** | DIRECCIÓN DE  
ORGANIZACIÓN  
ELECTORAL

DIRECTOR

M.C. César Victorino Venegas

☎ 618 825 25 33 Ext. 185

✉ [cesar.victorino@iepcdurango.mx](mailto:cesar.victorino@iepcdurango.mx)



## DCEyEC | DIRECCIÓN DE CAPACITACIÓN ELECTORAL Y EDUCACIÓN CÍVICA

DIRECTOR

M.A.P. Daniel Zavala Barrios

☎ 618 825 25 33 Ext. 109

✉ daniel.zavala@iepcdurango.mx

## UTOE | UNIDAD TÉCNICA DE OFICIALÍA ELECTORAL

TITULAR

M.D. Marisol Herrera

☎ 618 825 25 33 Ext. 127

✉ marisol.herrera@iepcdurango.mx

## UTVINE | UNIDAD TÉCNICA DE VINCULACIÓN CON EL INE

TITULAR

C.P. Karla Leticia Aldaba Cháirez

☎ 618 825 25 33 Ext. 191

✉ karla.aldaba@iepcdurango.mx

## DJ | DIRECCIÓN JURÍDICA

DIRECTOR

Lic. Luis Arturo Rodríguez Bautista

☎ 618 825 25 33 Ext. 103

✉ luis.rodriguez@iepcdurango.mx

## UTSPE | UNIDAD TÉCNICA DEL SERVICIO PROFESIONAL ELECTORAL

TITULAR

M.D. Franklin Ernesto Ake Maldonado

☎ 618 825 25 33 Ext. 159

✉ franklin.ake@iepcdurango.mx

## UTC | UNIDAD TÉCNICA DE CÓMPUTO

TITULAR

Ing. Jorge Galo Solano García

☎ 618 825 25 33 Ext. 198

✉ galo.solano@iepcdurango.mx

## DA | DIRECCIÓN DE ADMINISTRACIÓN

DIRECTOR

Lic. Gerardo Abel Guzmán Madrid

☎ 618 825 25 33 Ext. 208

✉ gerardo.guzman@iepcdurango.mx

## UTTAIP | UNIDAD TÉCNICA DE TRANSPARENCIA Y ACCESO A LA INFORMACIÓN PÚBLICA

TITULAR

Lic. Luis Miguel Pineda Hernández

☎ 618 825 25 33 Ext. 157

✉ luis.pineda@iepcdurango.mx

## UTCS | UNIDAD TÉCNICA DE COMUNICACIÓN SOCIAL

TITULAR

Lic. Gabriela Rivas Castillo

☎ 618 825 25 33 Ext. 163

✉ gabriela.rivas@iepcdurango.mx

## UTGDyAA | UNIDAD TÉCNICA DE GESTIÓN DOCUMENTAL Y ADMINISTRACIÓN DE ARCHIVOS

TITULAR

L.I. Ruth Margarita Mendoza Retana

☎ 618 825 25 33 Ext. 102

✉ ruth.mendoza@iepcdurango.mx

# Presentación

CONSEJERO PRESIDENTE



M.D. Roberto Herrera  
Hernández

## Presentación de la estadística del Proceso Electoral Local Ordinario 2020-2021 para el Estado de Durango.

En cumplimiento a lo señalado por la Constitución Política de los Estados Unidos Mexicanos, la propia del Estado Libre y Soberano de Durango y los diversos ordenamientos en materia electoral, el Instituto Electoral y de Participación Ciudadana del Estado de Durango al ser un Organismo Público Electoral pone a disposición de la sociedad el presente documento que contiene la Estadística del Proceso Electoral Local Ordinario 2020-2021 para el Estado de Durango.

Dentro del cuerpo del presente informe se sintetiza de forma didáctica los datos arrojados de la votación emitida el pasado 6 de junio de 2021, además de ello dichos datos se desglosan en secciones, distritos, municipios y entidad; tal y como lo establece la legislación estatal.

Es entonces que, en cumplimiento de nuestros principios rectores de certeza, legalidad, independencia, imparcialidad, máxima publicidad y objetividad se entrega a la ciudadanía la presente estadística, lo cual tiene por objeto que la ciudadanía esté informada de los trabajos que hemos sostenido en el proceso electoral próximo anterior.

Las diversas acciones que muestren a cualquier sociedad la información necesaria para que se fomente la cultura democrática siempre será benéfico para el desarrollo de la legalidad de sus individuos.

Es menester el destacar algunos datos de relevancia que se encuentra dentro del cuerpo de la presente estadística, como lo es la participación mediante sufragio de

569,252 mujeres y hombres; de la misma forma, destaco que se instalaron en su totalidad las casillas electorales previstas para el proceso electoral las cuales corresponden a 2,541 casillas a lo largo y ancho del territorio estatal.

De un total de 1,332,803 ciudadanos inscritos en la lista nominal, la participación ciudadana que se suscitó en una elección intermedia fue muy buena, aunado a que la referida participación se dio en medio de una pandemia.

Celebro que en algunos municipios incluso se alcanzó un nivel de participación mayor al 50%. Gracias a 15,246 mujeres y hombres, ciudadanos que, atendiendo a su obligación cívica, cumplieron al llamado de fungir como funcionarios de casilla y, fueron ellos mismos quienes organizaron, contaron y trasladaron los votos de sus vecinos. Les felicito y les agradezco su participación.

Se colaboró con 597 ciudadanos quienes fungieron como Supervisores y Capacitadores Electorales los cuales tuvieron un papel sumamente relevante en el referido Proceso Electoral próximo pasado.

El pasado 6 de junio es de notarse que aconteció la jornada electoral más grande de la historia de México, ya que se celebraron elecciones en todo el territorio nacional, en las cuales se renovaron 15 gubernaturas y alrededor de 21,000 cargos públicos, con lo cual afrontamos el reto y cumplimos cabalmente con nuestra función de garantizar la transición del poder de manera pacífica en el Estado de Durango.

**M.D. Roberto Herrera Hernández.**

Consejero Presidente del Consejo General del Instituto Electoral  
y de Participación Ciudadana del Estado de Durango



# Presentación

SECRETARIA EJECUTIVA

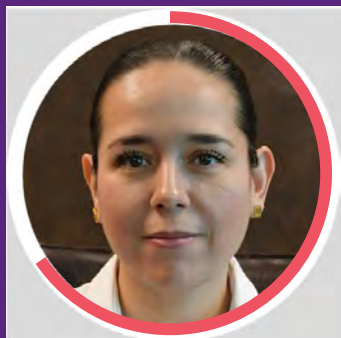

Lic. Paola Aguilar  
Alvarez Almodóvar

## **Presentación de la estadística del Proceso Electoral Local Ordinario 2020-2021 para el Estado de Durango.**

El Consejo General del Instituto Electoral y de Participación Ciudadana del Estado de Durango, dio inicio formal al Proceso Electoral Local Ordinario 2020-2021 el día 01 de noviembre de 2020, con la finalidad de renovar el Congreso del Estado de Durango, órgano legislativo del Estado de Durango que tiene la organización y el funcionamiento que establece la Constitución Política del Estado, su Ley Orgánica y los reglamentos que se derivan de la misma, integrado por un total de 25 curules electas en votación popular y directa por los ciudadanos, de las cuales 15 fueron elegidas conforme al principio de votación de mayoría relativa y 10 por el principio de representación proporcional, de esta forma fue como se conformó la LXIX legislatura.

El destacado trabajo que llevó a cabo este organismo electoral para consolidar estos comicios se resume en unas líneas, pero incluye el esfuerzo y dedicación de un equipo de trabajo que tiene un gran compromiso con la democracia y un gran cariño por su Estado. Reconozco el gran trabajo de todo el personal operativo del Instituto, quienes supieron sortear el reto que representó la pandemia por la enfermedad COVID-19, aprendimos a trabajar en un nuevo esquema en el que gracias a la tecnología pudimos atender todas y cada una de las actividades que involucra la estrategia de planeación de un Proceso Electoral Local Ordinario 2020-2021.

Los esfuerzos de esta institución buscan construir y que la sociedad plasme sus decisiones en boletas de manera informada y razonada para enaltecer la democracia de nuestro Estado para que destaque por su civilidad y por su alto nivel de participación ciudadana.

**Lic. Paola Aguilar Álvarez Almodóvar.**  
Secretaria Ejecutiva del Instituto Electoral y de Participación  
Ciudadana del Estado de Durango



### Programa de Resultados Preliminares.

El día 20 de agosto de 2020 a las 11:00 hrs., se llevó a cabo de manera virtual la Sesión Extraordinaria No. 12 del Consejo General en la que se aprobó el Acuerdo IEPC/CG24/2020 por el que se ratificó a la Unidad Técnica de Cómputo como la instancia interna encargada de coordinar el desarrollo de las actividades de implementación y operación del Programa de Resultados Electorales Preliminares para el Proceso Electoral Local 2020-2021, de esta manera se dio inicio de manera oficial a las labores encomendadas a la Unidad Técnica de Cómputo en la organización del PREP. El día 04 de septiembre de 2020 cumpliendo en tiempo y forma la marcha de este importante programa siendo unas de las primeras actividades del Proceso Electoral Local Ordinario 2020-2021.



Imagen 24: Sesión de ratificación de la UTC como instancia interna coordinadora del PREP.

### Auditoría al sistema informático del PREP.

El Instituto Tecnológico de Durango como ente auditor aprobado por el Consejo General, visitó el Centro de Captura y Verificación y los Consejos Municipales Electorales Cabecera de Distrito de Durango, Cuencamé, Lerdo y Gómez Palacio, donde se efectuaron las pruebas de caja negra, vulnerabilidad, denegación de servicio y de infraestructura del Programa de Resultados Electorales Preliminares.

Se diseñó un plan de configuración, entrega, soporte técnico y recuperación de equipos celulares que se usaron en la implementación del mecanismo PREP casilla y que fueron operados por los Capacitadores Asistentes Electorales Locales, se

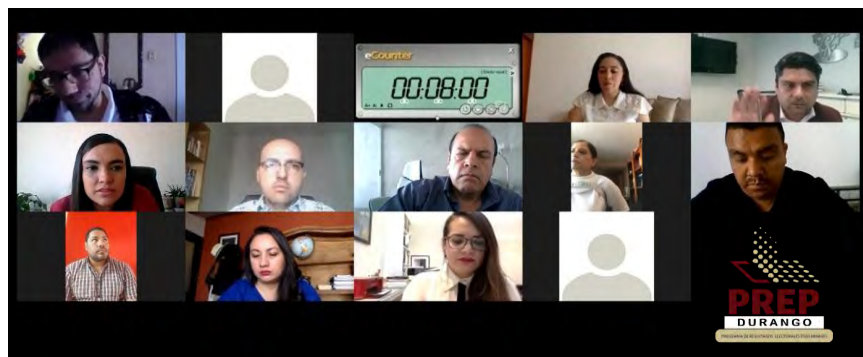
visitó por parte de personal de la Unidad Técnica de Cómputo en cada una de las cabeceras distritales para entregar de manera personal los dispositivos y asegurar que fueran firmados los respectivos recibos, se crearon grupos de WhatsApp para tener una comunicación constante para brindar soporte en tiempo real que resultó exitosa logrando alcanzar los objetivos planeados. de manera efectiva y exitosa logrando los resultados esperados.



Entrega de dispositivos celulares a CAEL.

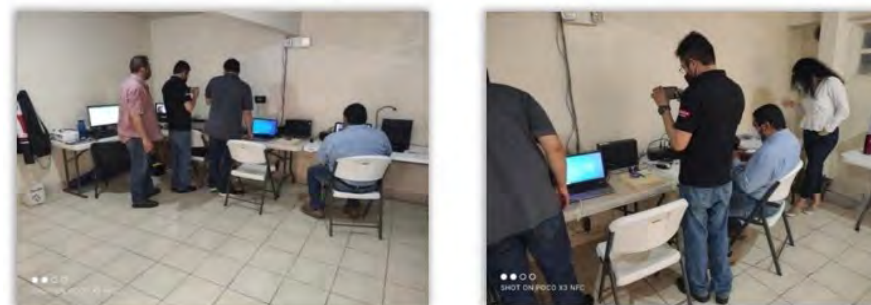

Auditoría al sistema informático del PREP en el Consejo Municipal Electoral de Lerdo.

### Participación de Difusores Oficiales.

Se realizó el proyecto de acuerdo para la publicación de la convocatoria de los difusores oficiales del PREP, en su momento se tuvieron reuniones de trabajo con aquellas instituciones educativas y medios de comunicación interesados en participar, finalmente, quienes cumplieron con los requisitos administrativos y técnicos a cabalidad fueron: El Heraldo de México, El Siglo de Durango y la Universidad España de Durango, quienes también mostraron interés





por participar, pero no cumplieron con los requisitos técnicos y solamente compartieron la liga web oficial del PREP en sus portales fueron Canal 10, el periódico Victoria de Durango y Canal 12.

Todos ellos cumplieron al colocar un frame o un banner dentro de su portal web y vincularlo al sitio oficial de publicación del PREP Durango 2020-2021, ninguno de ellos tuvo interrupciones durante el tiempo de difusión y todos incrementaron el número de visitas a sus respectivos portales considerablemente.



### Consejos Municipales de Distrito Electoral Local del Proceso Electoral Local 2020-2021.

Los Consejos Municipales son los órganos encargados de la preparación, desarrollo y vigilancia del proceso electoral dentro de sus respectivos ámbitos de competencia y conforme a lo dispuesto por la Ley de Instituciones y Procedimientos Electorales para el Estado de Durango y las demás disposiciones relativas.

El artículo 104, párrafo segundo del citado ordenamiento, dispone que en cada uno de los municipios en que se divide el estado deberá funcionar un Consejo Municipal con residencia en la cabecera del domicilio.

Para el Proceso Electoral 2020-2021 se instalaron nueve Consejos Municipales Electorales Cabecera de Distrito Local: Cuencamé, Durango, El Oro, Gómez Palacio, Lerdo, Mapimí, Nombre de Dios, Pueblo Nuevo y Santiago Papasquiaro.

El artículo 107, párrafo primero de la Ley de Instituciones y Procedimientos Electorales para el Estado de Durango, establece que los Consejos Municipales deberán integrarse por un Presidente y un Secretario, así como cuatro Consejeros Electorales Propietarios y cuatro suplentes, designados todos ellos por el Consejo General.

Al día de la Jornada Electoral del Proceso Electoral Ordinario 2020-2021 estuvieron integrados de la siguiente manera:

### Integración de los Consejos Municipales Cabecera de Distrito

No	Consejo Municipal	Cargo/Puesto	Nombre
1		Consejero Presidente	Manuel Bugarín López
2		Secretario	Javier Favela Castro
3		Consejero Propietario	Juan Carlos Barrera del Campo
4		Consejera Propietario	Arcelia Moreno Orozco
5		Consejera Propietario	Luz María Hernández Rodríguez
6		Consejera Propietario	Dulce María Aguilar Gallegos
7		Consejero Suplente	Gilberto Andrade Medrano
8		Consejera Suplente	Yesica Guadalupe Aguilar Ortiz
9		Consejera Suplente	María del Rosario García Vaquera
10		Consejera Suplente	Selene Corazón de Jesús Robles
1		Consejero Presidente	Juan Francisco Noriega Villanueva
2		Secretario	Daniel Oswaldo Camacho Sánchez
3		Consejero Propietario	Héctor Fernando Sánchez Hernández
4		Consejera Propietario	Adriana García Flores
5		Consejero Propietario	Vacante
6		Consejera Propietario	Ligia Virginia Arreola Galindo
7		Consejero Suplente	Carlos Rivera Ontiveros
8		Consejera Suplente	Ivonne Torres Ibarra
9		Consejera Suplente	Mayra Janeth Regalado Vidal
10		Consejera Suplente	Claudia Elisa Martínez Castillo
1		Consejera Presidente	Mario Reyes Villa
2		Secretaria	María Mercedes Michel Galaviz
3		Consejero Propietario	Edwin Erick Varela Guzmán
4		Consejero Propietario	Francis Vianely Ruiz Michel
5		Consejera Propietario	Blanca Isela López Vega
6		Consejero Propietario	José Luis García Beltrán
7		Consejera Suplente	Maricela Aguirre Méndez
8		Consejero Suplente	Federico Solís Caribay
9		Consejero Suplente	Arturo Meléndez Mendoza
10		Consejera Suplente	Karina Medina Ortega
1		Consejero Presidente	Jesús Martínez Pérez
2		Secretario	Jesús González Cortés
3		Consejero Propietario	Abraham Ceniceros Armendáriz
4		Consejera Propietario	Laura Elena Galván Cervantes
5		Consejera Propietario	María Leticia Vielma Coytia
6		Consejera Propietario	Valeria Montañez Valdez
7		Consejera Suplente	Claudia Favela Montelongo
8		Consejero Suplente	Ileana de la Paz Camacho Pineda
9		Consejero Suplente	Alonso Arce Torres
10		Consejero Suplente	Ricardo Ulises Cerrillo Herrera
1		Consejero Presidente	Diego Guillermo Ibarra Vázquez
2		Secretaria	Jamnie Enedina García Loera
3		Consejera Propietario	María de Jesús Sierra Castrejón
4		Consejero Propietario	José Darío Luna Navarro
5		Consejero Propietario	Emmanuel Gerardo Ibarra Rivas
6		Consejera Propietario	Juana María Reza Escobedo
7		Consejero Suplente	Ramiro Chacón Hernández
8		Consejero Suplente	Mizael Matías Zúñiga Padilla
9		Consejero Suplente	Izhar Berenice Salas Olivares
10		Consejero Suplente	Vacante

No	Consejo Municipal	Cargo/Puesto	Nombre
1		Consejera Presidente	María Elena Cabrales García
2		Secretaria	Fátima Muñoz Sonia
3		Consejero Propietario	Juan Antonio García García
4		Consejera Propietario	Judith Griselda Acosta Ramírez
5		Consejero Propietario	José María Quezada Moreno
6		Consejero Propietario	Juan Cayetano Ramírez Rodríguez
7		Consejera Suplente	Nancy Macías Nevárez
8		Consejero Suplente	Eusebio Ramírez Rodríguez
9		Consejera Suplente	Laura Jaqueline Ávila Rueda
10		Consejero Suplente	Vacante
1		Consejera Presidente	Maricela Ramírez Palacios
2		Secretario	Jorge Uzárraga González
3		Consejera Propietario	Teresa Ruiz Rivas
4		Consejero Propietario	Michel Iván Meza Díaz
5		Consejera Propietario	Maritsa Hernández González
6		Consejera Propietario	Araceli Ramírez Salazar
7		Consejero Suplente	Jaime Isabel Meza
8		Consejera Suplente	Wendy Karina Anaya Villalobos
9		Consejera Suplente	Fátima del Rosario Ruiz Sifuentes
10		Consejero Suplente	Basilio Pérez Escobedo
1		Consejera Presidente	Alma Verónica Palomares Adame
2		Secretaria	Alejandra Salas de la Parra
3		Consejera Propietario	María del Refugio Campagne Sevilla
4		Consejero Propietario	Tilo Gustavo Domínguez Gómez
5		Consejero Propietario	Francisco Edgar Vidaña
6		Consejera Propietario	Julio Tinoco Ochoa
7		Consejero Suplente	José César Valenzuela López
8		Consejero Suplente	Leandro Campagne Sevilla
9		Consejero Suplente	David Orlando Álvarez Favela
10		Consejero Suplente	Irving Damián Gurrola Villalobos
1		Consejero Presidente	Genaro Quiñonez Echeverría
2		Secretaria	Amparo Corral Rodríguez
3		Consejera Propietario	Ana Isele Nevárez Lechuga
4		Consejero Propietario	Luis Alejandro Nevárez Cárdenas
5		Consejero Propietario	Juan Escalante Favela
6		Consejera Propietario	Sonia Rivas Hurtado
7		Consejero Suplente	Roberto Missael Dévora Gallegos
8		Consejera Suplente	Luz María Guadalupe Ontiveros Pompa
9		Consejero Suplente	Vacante
10		Consejero Suplente	Vacante

El artículo 9, numeral 3 del citado reglamento establece de acuerdo con la ley de paridad de género se debe asegurar la participación igualitaria como parte de una estrategia integral, orientada a garantizar la igualdad, pluralidad cultural, prestigio público y profesional.

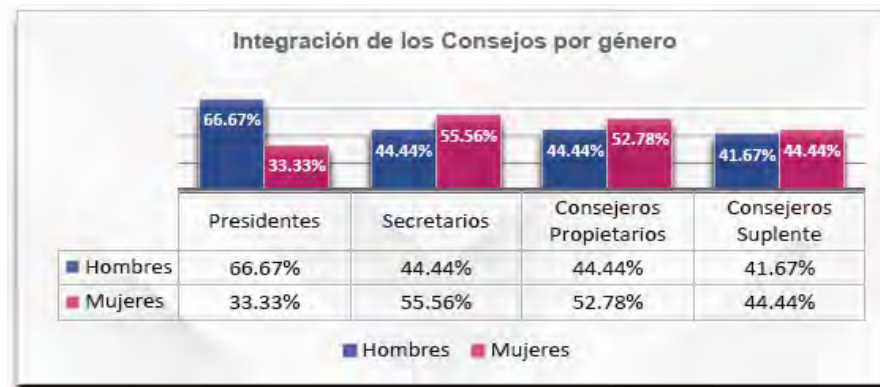

Integración porcentual de los Consejos Municipales por género.

### Instalación de Casillas para el Proceso Electoral Local 2020-2021

Los procedimientos electorales en los que se establecen las reglas para la integración y ubicación de mesas directivas de casilla electoral, encuentran su fundamento en los artículos 243, 244, 245 y 246 del Reglamento de Elecciones, en donde se disponen las condiciones para la instalación de las casillas únicas. Es digno de hacer mención que la instalación de las casillas se realizó siguiendo un estricto protocolo sanitario en donde se exigió el uso de cubrebocas, la sana distancia y desinfección de las áreas de trabajo. Todas estas medidas abonaron para que la ciudadanía, así como los funcionarios integrantes de casilla, pudieran participar con tranquilidad y seguridad durante la jornada electoral, reduciendo al mínimo la posibilidad de contagio de COVID-19.

El día de la jornada electoral se instalaron 2,541 casillas, de las cuales 1,351 fueron básicas, 1,087 contiguas, 91 extraordinarias y 12 especiales; 2,106 se ubicaron en escuelas, 77 en oficinas públicas, 151 en lugares públicos y 207 en domicilios particulares, todas ellas divididas en los 15 distritos locales con los que cuenta esta entidad federativa.

El día de la elección, en cada casilla electoral, se levantó el acta de la jornada electoral, documento que consignó los datos comunes a todas las elecciones de cada casilla. De la misma manera se levantaron las actas de escrutinio y cómputo correspondientes a cada una de las elecciones que se efectuaron, para el caso un acta para elección local y una para la elección federal.

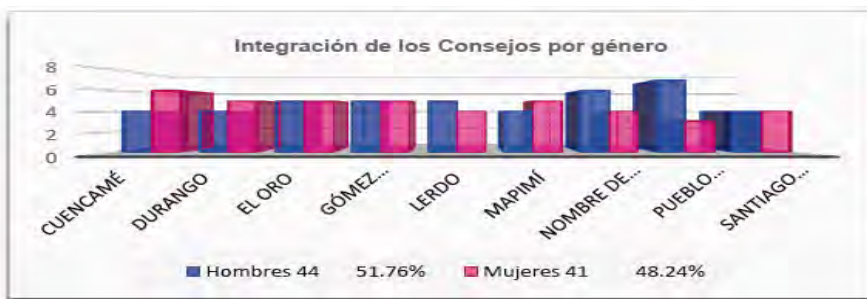



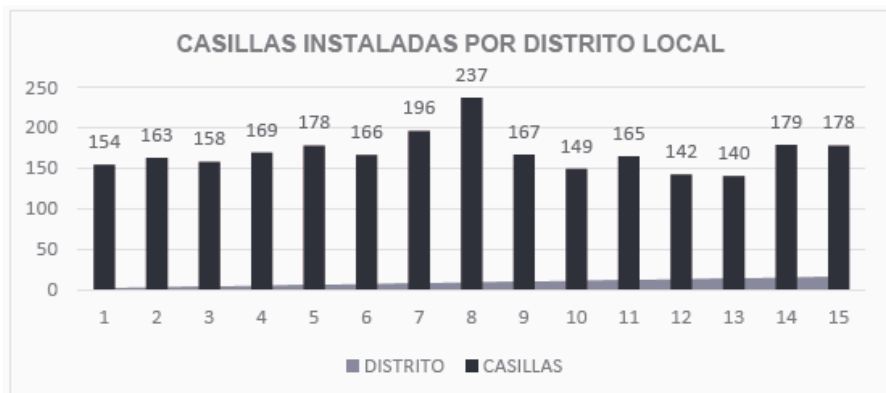

El primer domingo de junio a las 8 horas, la ciudadanía nombrada como propietaria para ocupar los cargos de presidencia, secretaría y escrutadores de las mesas directivas de casilla, procedieron a instalar la casilla en presencia de las representaciones de partidos políticos que concurrieron.

A solicitud de un partido político, las boletas electorales pudieron rubricarse o sellarse por una de las representaciones partidistas ante la casilla designada por sorteo, quien pudo realizarlo por partes para no obstaculizar el desarrollo de la votación. En el supuesto de que la representación partidista facultada en el sorteo se negó a firmar o sellar las boletas, la representación que en un principio lo solicitó, tuvo ese derecho. Acto seguido, se inició el levantamiento del acta de la jornada electoral, donde fue llenado y firmado el apartado correspondiente a la instalación de la casilla.

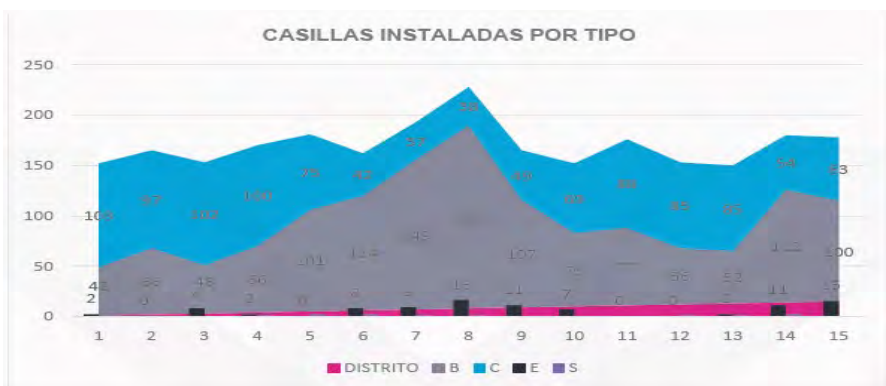

### Cómputos Distritales 2020-2021

Tras la elección acontecida el domingo 6 de junio y con posterioridad al funcionamiento del Programa de Resultados Preliminares, se llevaron a cabo las sesiones especiales de cómputos distritales.

Estos cómputos distritales consisten en sumar los resultados de todas las actas de escrutinio y cómputo de las distintas casillas localizadas en un distrito electoral local (el cómputo de los votos fue realizado, previamente, en las casillas).

Con los elementos antes mencionados, el domingo 13 de junio de 2021, en cada uno de los Consejos Municipales Cabecera de Distrito Electoral Local, se dio inicio a los cómputos distritales en punto de las 8:00 horas.

Es importante mencionar que, en cada uno de los nueve Consejos Municipales Cabecera de Distrito, se realizó la integración de grupos de trabajo y puntos de recuento necesarios, para hacer frente al recuento de votos de cada distrito electoral. Cabe destacar que en ningún consejo fue necesario un recuento total.

Los Consejos Distritales, realizaron un nuevo escrutinio y cómputo de casilla cuando se presentó cualquiera de las siguientes causales establecidas en la normativa electoral:

- Los paquetes presentaron muestras de alteración.
- Los resultados de las actas no coincidieron.
- Existieron errores o inconsistencias evidentes en los distintos elementos de las actas.
- El número de votos nulos fue mayor a la diferencia entre las candidaturas ubicadas en el primero y el segundo lugar.
- Todos los votos fueron depositados a favor de un mismo partido.

El desarrollo de las sesiones especiales de cómputos distritales del Proceso Electoral 2020-2021, fue continuo y permanente hasta que se contó la totalidad de las casillas. Una vez terminado, se entregó la constancia al aspirante que obtuvo la mayoría de la votación, así mismo se realizó la declaración de validez de la elección, siendo éstos la

última etapa en la que se permite conocer a las candidaturas ganadoras a través de la declaratoria de validez.

Para la realización de los cómputos electorales el Instituto debió prever lo siguiente:

- Implementar una herramienta informática completamente compatible con la normativa electoral, para realizar el registro y el procesamiento de la información correspondiente al cómputo distrital. En este proceso electoral, la empresa Informática Electoral S.C. fue la proveedora del servicio, misma que trabajó con la Dirección de Organización Electoral de este órgano para acondicionar su servicio a las necesidades institucionales.
- Elaborar una estrategia de soporte técnico ininterrumpido para los Consejos Municipales Electorales en labores para realizar un cómputo.
- Establecer una asignación de comisionados de oficinas centrales para asesorar y brindar apoyo a los Consejos Municipales Electorales en el desarrollo de sus cómputos distritales.



Soporte técnico en Cómputos distritales

Es conveniente precisar que los cómputos distritales y estatal del Proceso Electoral Local 2020-2021, se realizaron en estricto apego a los Lineamientos para el desarrollo de las sesiones especiales de cómputos distritales y estatal, documento que fue elaborado en primera instancia por la Dirección de Organización Electoral, pero que fue sometido a la revisión de la Junta Local Ejecutiva y la Dirección Ejecutiva de Organización Electoral del INE, previo a su aprobación por la Comisión de Organización y Capacitación Electoral y por el máximo órgano de dirección del Instituto.

Con lo anterior, se dio pleno cumplimiento a lo que se establece en el cronograma de actividades contenido en las Bases Generales para Regular el Desarrollo de las Sesiones de los Cómputos en las Elecciones Locales (Anexo 17 del Reglamento de Elecciones).

### **Cómputos de Entidad Federativa, resultados de Diputados de Representación Proporcional**

El Consejo General del Instituto Electoral y de Participación Ciudadana del Estado de Durango (IEPC) llevó a cabo su Sesión Especial de Cómputo Estatal y Asignación de diputaciones por el principio de Representación Proporcional distribuidos entre los partidos políticos Acción Nacional, Revolucionario Institucional, Verde Ecologista de México y MORENA, los cuales fueron los partidos políticos que en las Sesiones Especiales de los Cómputos Distritales y Estatal alcanzaron una votación de 3.00% o más de la votación válida emitida en la pasada Jornada Electoral.

Cabe destacar que de conformidad con el artículo 281 de la Ley de Instituciones y Procedimientos Electorales para el Estado de Durango, así como los Lineamientos para el desarrollo de las Sesiones Especiales de los Cómputos Distritales y Estatal, se declara que los partidos políticos de la Revolución Democrática, Duranguense, Encuentro Solidario y Fuerza por México no alcanzaron el 3.00% de la votación válida emitida en la pasada Jornada Electoral.

Para el caso del Partido Acción Nacional (PAN) la primera fórmula quedó integrada por Verónica Pérez Herrera y la segunda fórmula por Fernando Rocha.

En el Partido Revolucionario Institucional (PRI), la primera fórmula quedó integrada por Alicia Guadalupe Gamboa Martínez, la segunda fórmula por Luis Enrique Benitez Ojeda, mientras que la tercera por Sughey Adriana Torres Rodríguez.

Con respecto a partido político MORENA, la primera fórmula quedó integrada por Sandra Liliana Amaya Rosales; la segunda por Cristian Alan Jean Esparza; la tercera por Marisol Carrillo Quiroga; y finalmente la cuarta fórmula por Bernabé Aguilar Carrillo.

El partido político Verde Ecologista de México (PVEM) integró su primera fórmula con María de los Ángeles Rojas Rivera.

En ese sentido al número de curules asignados por los principios de mayoría relativa y representación proporcional quedaron como se muestra a continuación:

- **Partido Acción Nacional;** obtuvo 4 curules por mayoría relativa y 2 de representación proporcional.
- **Partido Revolucionario Institucional:** obtuvo 8 curules; 5 por Mayoría Relativa y 3 por Representación Proporcional.
- **El Partido de la Revolución Democrática** obtuvo 2 curules de mayoría relativa.
- **El Partido Verde Ecologista de México,** obtuvo una curul de representación proporcional.
- **El Partido del Trabajo,** obtuvo una curul de mayoría relativa.
- **Partido MORENA,** obtuvo un total de siete curules: 3 por mayoría relativa y 4 por representación proporcional.

- **Movimiento Ciudadano y Redes Sociales Progresistas,** no consiguieron ni una sola diputación.

El Consejero Presidente, agradeció a las y los ciudadanos acudieron el 6 de junio a emitir su voto, al igual que a los más de 15 mil funcionarios de casilla que cuidaron, recibieron, contaron y llevaron a cabo distintas labores el día de la jornada electoral, de igual forma, reconoció el esfuerzo y dedicación de todas y cada uno de los funcionarios electorales que desempeñaron sus labores durante el Proceso Electoral Local.

Es de destacar que, por primera vez en la historia de Durango, se cuenta con una legislatura incluyente, gracias a las acciones afirmativas impulsadas por las y los integrantes del Consejo General, buscando en todo momento una conformación paritaria del Congreso con 50% de hombres y 50% de mujeres, y en donde, además, se tomaron en cuenta acciones afirmativas en favor de los jóvenes y de grupos indígenas.

#### **Estadística del proceso electoral local del Estado de Durango.**

Tiene como propósito presentar una compilación de los resultados en los niveles geográficos -políticos electorales- dentro de la esfera del distrito electoral local, municipio y entidad federativa.

Los totales de cada uno de estos niveles de agregación se obtienen a partir de los votos obtenidos por los partidos políticos, coalición parcial y candidaturas independientes en las casillas electorales en la elección de Diputados de Mayoría Relativa, como los Diputados de Representación Proporcional.

Finalmente, en la última parte se describe el desarrollo del proceso de política de paridad de género adoptada por los partidos políticos, coaliciones y candidaturas independientes aplicando el principio constitucional que tiene como finalidad la igualdad sustantiva entre los sexos, y es también, una medida permanente para lograr la

## Resultados de Diputaciones Locales 2020-2021 en el Estado de Durango

No.	Tipo	Nombre (s)	Primer Apellido	Segundo Apellido	Principio de Representación	Distrito	Partido Político	Sexo	Acción afirmativa
1	Propietario	Alejandro	Mojica	Narvaez	Mayoría Relativa	Distrito 01	Partido Acción Nacional	Hombre	
2	Suplente	Alejandra Elizabeth	Terrones	Ochoa	Mayoría Relativa	Distrito 01	Partido Acción Nacional	Mujer	
3	Propietario	Ricardo Fidel	Pacheco	Rodríguez	Mayoría Relativa	Distrito 02	Partido Revolucionario Institucional	Hombre	
4	Suplente	Noel	Fernández	Maturino	Mayoría Relativa	Distrito 02	Partido Revolucionario Institucional	Hombre	
5	Propietario	Francisco Londres	Botello	Castro	Mayoría Relativa	Distrito 03	Partido de la Revolución Democrática	Hombre	
6	Suplente	José Antonio	Solís	Campos	Mayoría Relativa	Distrito 03	Partido de la Revolución Democrática	Hombre	
7	Propietario	Gabriela	Hernández	López	Mayoría Relativa	Distrito 04	Partido Revolucionario Institucional	Mujer	Jóvenes
8	Suplente	Sindi Karina	Pastrana	Labrador	Mayoría Relativa	Distrito 04	Partido Revolucionario Institucional	Mujer	Jóvenes
9	Propietario	Silvia Patricia	Jiménez	Delgado	Mayoría Relativa	Distrito 05	Partido Acción Nacional	Mujer	
10	Suplente	Diana Valeria	Barraza	Castañeda	Mayoría Relativa	Distrito 05	Partido Acción Nacional	Mujer	
11	Propietario	José Ricardo	López	Pescador	Mayoría Relativa	Distrito 06	Partido Revolucionario Institucional	Hombre	
12	Suplente	Monserrat Mailenne	Martínez	Gaytán	Mayoría Relativa	Distrito 06	Partido Revolucionario Institucional	Mujer	
13	Propietario	Joel	Corral	Alcántar	Mayoría Relativa	Distrito 07	Partido Acción Nacional	Hombre	
14	Suplente	José Ángel	García	Barraza	Mayoría Relativa	Distrito 07	Partido Acción Nacional	Hombre	
15	Propietario	Gerardo	Galaviz	Martínez	Mayoría Relativa	Distrito 08	Partido Acción Nacional	Hombre	
16	Suplente	Pedro	Toquero	Gutiérrez	Mayoría Relativa	Distrito 08	Partido Acción Nacional	Hombre	
17	Propietario	Mario Alfonso	Delgado	Mendoza	Mayoría Relativa	Distrito 09	Partido del Trabajo	Hombre	
18	Suplente	Candelario	Delgado	Mendoza	Mayoría Relativa	Distrito 09	MORENA	Hombre	
19	Propietario	Alejandra	del Valle	Ramírez	Mayoría Relativa	Distrito 10	MORENA	Mujer	
20	Suplente	Zaira Socorro	Hernández	Ruiz	Mayoría Relativa	Distrito 10	MORENA	Mujer	
21	Propietario	Ofelia	Rentería	Delgadillo	Mayoría Relativa	Distrito 11	MORENA	Mujer	
22	Suplente	María del Rocío	Hurtado	Orona	Mayoría Relativa	Distrito 11	MORENA	Mujer	
23	Propietario	Eduardo	García	Reyes	Mayoría Relativa	Distrito 12	MORENA	Hombre	
24	Suplente	Juan Carlos	Ríos	García	Mayoría Relativa	Distrito 12	MORENA	Hombre	
25	Propietario	Susy Carolina	Torreallas	Salazar	Mayoría Relativa	Distrito 13	Partido Revolucionario Institucional	Mujer	
26	Suplente	María Luisa	González	López	Mayoría Relativa	Distrito 13	Partido Revolucionario Institucional	Mujer	
27	Propietario	David	Ramos	Zepeda	Mayoría Relativa	Distrito 14	Partido de la Revolución Democrática	Hombre	
28	Suplente	J. Carmen	Fernández	Padilla	Mayoría Relativa	Distrito 14	Partido de la Revolución Democrática	Mujer	
29	Propietario	Sandra Luz	Reyes	Rodríguez	Mayoría Relativa	Distrito 15	Partido Revolucionario Institucional	Mujer	
30	Suplente	María Paloma	Pérez	Gamero	Mayoría Relativa	Distrito 15	Partido Revolucionario Institucional	Mujer	
31	Propietario	Verónica	Pérez	Herrera	Representación Proporcional	Fórmula 01	Partido Acción Nacional	Mujer	Paridad de género
32	Suplente	Teresa	Soto	Rodríguez	Representación Proporcional	Fórmula 01	Partido Acción Nacional	Mujer	Paridad de género
33	Propietario	Fernando	Rocha	Amaro	Representación Proporcional	Fórmula 02	Partido Acción Nacional	Hombre	
34	Suplente	José Luis	Rocha	Medina	Representación Proporcional	Fórmula 02	Partido Acción Nacional	Hombre	
35	Propietario	Alicia Guadalupe	Gamboa	Martínez	Representación Proporcional	Fórmula 01	Partido Revolucionario Institucional	Mujer	Paridad de género
36	Suplente	Rosa María	Triana	Martínez	Representación Proporcional	Fórmula 01	Partido Revolucionario Institucional	Mujer	Paridad de género
37	Propietario	Luis Enrique	Benitez	Ojeda	Representación Proporcional	Fórmula 02	Partido Revolucionario Institucional	Hombre	
38	Suplente	José Antonio	Morales	Guzmán	Representación Proporcional	Fórmula 02	Partido Revolucionario Institucional	Hombre	
39	Propietario	Sughey Adriana	Torres	Rodríguez	Representación Proporcional	Fórmula 03	Partido Revolucionario Institucional	Mujer	Paridad de género
40	Suplente	Yolanda del Rocío	Pacheco	Cortez	Representación Proporcional	Fórmula 03	Partido Revolucionario Institucional	Mujer	Paridad de género
41	Propietario	Ma de los Ángeles	Rojas	Rivera	Representación Proporcional	Fórmula 01	Partido Verde Ecologista de México	Mujer	Paridad de género
42	Suplente	Jennifer	Adela	Deras	Representación Proporcional	Fórmula 01	Partido Verde Ecologista de México	Mujer	Paridad de género
43	Propietario	Sandra Lilia	Amaya	Rosales	Representación Proporcional	Fórmula 01	MORENA	Mujer	Paridad de género
44	Suplente	Cynthia Montserrat	Hernández	Quiñones	Representación Proporcional	Fórmula 01	MORENA	Hombre	Paridad de género
45	Suplente	Christian Alan	Jean	Esparza	Representación Proporcional	Fórmula 02	MORENA	Hombre	
46	Propietario	Marisol	Carrillo	Quiroga	Representación Proporcional	Fórmula 03	MORENA	Mujer	Paridad de género
47	Suplente	Diana Maribel	Torres	Torres	Representación Proporcional	Fórmula 03	MORENA	Mujer	Paridad de género
48	Propietario	Bernabé	Aguilar	Carrillo	Representación Proporcional	Fórmula 04	MORENA	Hombre	Indígenas
49	Suplente	María Rita	Villa	Manríquez	Representación Proporcional	Fórmula 04	MORENA	Mujer	Indígenas



inclusión de las mujeres y de las minorías en los espacios de decisión pública. En este sentido, se han establecido tablas y análisis estadísticos de cada una de las diferentes candidaturas utilizadas en este proceso electoral.



Las tablas contenidas en el presente trabajo muestran los resultados electorales del conjunto de los municipios que componen el Estado y el total de la entidad, así como sus representaciones gráficas y la composición de autoridades ganadoras en el H. Congreso del Poder Legislativo. En este caso veremos los resultados electorales de las coaliciones y la separación de la votación de los partidos que conformaron dichas alianzas políticas.

En el caso de las candidaturas independientes, también se muestran los resultados que obtuvieron y la fuerza política desempeñada en la Jornada Electoral, en cada una de las elecciones donde hubo participación de esta figura.

La presente estadística comprende diferentes análisis divididos por casilla, sección, distrito, municipio y finalmente el total

estatal, dando como resultado, análisis comparativos de participación ciudadana, fuerza electoral por actor político, escrutinio y cómputo de casilla y resultado por candidaturas electas, mismas que se describirán por medio de gráficas, cartografía, tablas de contenido y análisis cuantitativo.

Para dichos resultados se ilustran con los colores PANTON de cada partido político, y candidatura independiente en los mapas de los distritos y secciones donde se puede visualizar la fuerza electoral de cada uno de ellos y de su votación absoluta y relativa. En el caso de los mapas se detalla los resultados por lugares obtenidos, esto es, primero y segundo lugar. También se puede visualizar la fuerza electoral de cada uno de ellos respecto al apoyo de sus simpatizantes, en dónde se concentra su votación y en qué zonas las fuerzas políticas tienen el voto a su favor.

#### **a) Fuentes de los resultados electorales que integra la estadística del estado de Durango.**

De conformidad con lo que establece el artículo 287 de la Ley General de Instituciones y Procedimientos Electorales y el artículo 242 de la Ley de Instituciones y Procedimientos Electorales para el Estado de Durango al cerrarse la votación de las casillas electorales los funcionarios de las mesas de escrutinio y cómputo de casilla procedieron a realizar el escrutinio y cómputo de los votos depositados en las urnas. De tal manera que, por cada tipo de elección, se levantó un acta de escrutinio y cómputo de casilla, en la cual, se anotaron los votos que obtuvo cada uno de los actores políticos y candidaturas no registradas, así como la votación nula.

Los resultados asentados en las actas de escrutinio y cómputo de casilla, fueron posteriormente registrados y sistematizados en los Consejos Municipales Electorales Cabecera de Distrito. Este proceso permitió contar con la información de toda la entidad para presentar en este documento los resultados electorales a diferentes niveles geográficos.

Muestra de Acta de Escrutinio y Cómputo de Casilla

Ejemplo de acta electoral

De esta forma, una vez celebradas las elecciones y con fundamento en lo establecido en la Ley de Instituciones y Procedimientos Electorales de Durango, el IEPC dio a conocer los siguientes tipos de resultados:

**I. Resultados Electorales Preliminares:** Representan los resultados de las casillas que han sido contabilizadas hasta la hora de corte en el que se emiten. Este proceso dura aproximadamente 24 horas continuas a partir de las 8:00 de la noche del día de la jornada electoral. En este proceso electoral la empresa Informática Electoral S.C. fue la proveedora del servicio tecnológico. Esta empresa con el apoyo de los 9 Consejos Municipales Cabecera de Distrito ejecutó las labores del PREP correspondientes a la elección ordinaria en Durango.

**II. Resultados de los cómputos distritales:** Constituyen la suma de los resultados registrados en las actas de escrutinio y cómputo de casilla, ya con la revisión de los cálculos por recuento y cotejo de actas, Los cómputos distritales son emitidos por los Consejos Municipales Electorales Cabecera de Distrito y ofrecen los resultados de la elección de diputaciones por el principio de mayoría relativa.

**III. Resultados del cómputo de Entidad Federativa:** El Cómputo de Entidad Federativa celebrado por el Consejo General del IEPC para la elección de Diputados por el Principio Representación Proporcional, asigna los curules a los partidos políticos que hayan obtenido la mayor votación en la elección y conservan su registro con la votación total válida mayor al 3.00%; conformando así la integración del LXIX Legislatura del Poder Legislativo del Estado de Durango.

b) Presentación gráfica.



Esta edición presenta gráficas de diferentes tipos con el objeto de hacer más fácil y práctica la apreciación de resultados electorales.

Los resultados del proceso electoral se ilustran en gráficas de barras, sector, líneas e histogramas y mapas a nivel sección en resultados electorales por actores políticos, fuerza electoral y participación ciudadana.

En los diseños de las gráficas, la proporción de la votación de cada partido político, coaliciones y candidaturas independientes se identifica con un color representativo de su emblema y descrito claramente en sus estatutos respectivos. En el caso de las coaliciones se utilizó el color de partido que postula a las diferentes candidaturas.

En todas las gráficas los porcentajes están calculados con base en la votación total, la cual aparece en el diseño de cada gráfico como parámetro de referencia. En los porcentajes se utilizan décimas y centésimas.

De igual forma el compendio contiene gráficos de histograma en donde se muestra los resultados por grupos de votación por sección, destacando de este modo, el grupo que contiene los mejores

resultados en participación ciudadana y fuerza electoral por partidos políticos y coaliciones.

Cabe señalar que, para calcular el porcentaje de la participación ciudadana en los diferentes niveles de agregación presentado en los gráficos y en tablas de resultados, se empleó la siguiente información.

- El número de ciudadanos inscritos en la lista nominal de electores definitiva elaborada por el Instituto Nacional Electoral, siendo el último corte considerado el del mes de mayo de 2021.
- La votación total emitida que incluye los votos a favor de candidatos no registrados y los nulos.

### **c) Sistemas cartográficos.**

Atendiendo el propósito de representar los resultados electorales con un enfoque geográfico, se elaboraron mapas de la entidad federativa y sus municipios los cuales ilustran los resultados obtenidos por los partidos políticos, coalición parcial y candidaturas independiente en el proceso electoral 2020 - 2021.

En todos los casos, los mapas con división por sección que se presentan están basados en la cartografía elaborada por la Dirección Ejecutiva del Registro Nacional de Electores actualizada a agosto de 2020, tal como lo determinan los diferentes acuerdos del Consejo General del Instituto Nacional Electoral por lo que se establece la demarcación territorial de los 15 distritos electorales en los que está dividido el Estado de Durango.

Para los resultados de cada tipo de elección se incluyen mapas a nivel de sección, municipio y distrito, mediante el uso de colores representativos de los partidos políticos y candidaturas independientes.

De igual forma, se elaboraron mapas por sección que representan la fuerza electoral de los partidos políticos, coalición parcial y

candidaturas independientes, empleando una metodología basada en colorear las secciones divididas en ocho tonalidades de un mismo color. Cada tonalidad representa un rango de porcentajes de la votación ordenados en forma creciente que obtuvo cada actor político, que se representa. De esta manera las tonalidades más claras indican las regiones con menor porcentaje de votación alcanzado, mientras que los más oscuros corresponden a los porcentajes más altos.

En el caso de los resultados en la entidad federativa se presentan mapas indicando con colores representativos de los partidos políticos y coaliciones, los distritos electorales en que estos obtuvieron la mayoría de votos y en la página siguiente el segundo lugar en el proceso electoral.

Con el objeto de identificar los distritos y secciones en estos mapas se anotaron los respectivos nombres dentro de la demarcación territorial. En el caso de municipios se enmarcaron con sus respectivos nombres tanto en el interior de cada distrito, y en el exterior marcando su zona colindante.

En el caso de las coaliciones Va por Durango (PAN, PRI, PRD) y Juntos Haremos Historia en Durango (PT, MORENA) en las tablas se muestran juntos todos los partidos políticos que los conforman y al final se muestran los resultados por separado de acuerdo a sus convenios de coalición. En cada caso se indica el ámbito territorial en el cual se registraron este tipo de candidaturas. En el caso de las gráficas y sistemas cartográficos que correspondan a zonas geográficas donde, según el convenio de candidatura, fueran postuladas candidaturas de partidos políticos y no de coaliciones, estos fueron señalados con el color que le corresponda al partido político postulante.

Para el caso de las candidaturas independientes, en las secciones de cada municipio se ofrece un catálogo que indica el nombre de la fórmula de candidatura independiente, nombre de la candidatura y emblema con el que se postuló. Esto aplicó solamente en el municipio de Durango, en los distritos electorales locales 02,03 y 05.

## **FUERZA ELECTORAL DE LOS PARTIDOS POLÍTICOS, COALICIONES Y CANDIDATURAS INDEPENDIENTES Y PORCENTAJES DE PARTICIPACIÓN CIUDADANA**

El voto como piedra angular de la democracia, presupone la celebración de elecciones periódicas mediante el sufragio universal, libre, igual, directo y secreto. Derivado del registro del voto por parte de las diversas autoridades electorales, se obtienen otros parámetros indicativos como lo son la participación ciudadana y la fuerza electoral.

A la totalidad de los votos, incluyendo los votos nulos y los votos para las candidaturas no registradas, se le denomina votación total emitida. Cuando se compara la votación total emitida con la lista nominal de electores, se obtiene el parámetro conocido como participación ciudadana. En cambio, al total de ciudadanos presentes en la lista nominal pero que no ejercieron su derecho al voto se le conoce como abstencionismo electoral.

En general la totalidad de votos que no caen en las categorías de votos nulos y votos para candidaturas no registradas, son contabilizados para realizar la asignación de cargos de elección popular a las candidaturas ganadoras, a esto se le conoce como votación válida. A la votación válida identificada por algún partido político, candidatura común o independiente se denomina y muestra en el presente documento como fuerza electoral.

A continuación, se ofrece una breve explicación sobre cómo se obtienen las gráficas de participación ciudadana y fuerza electoral que se muestran a largo de este documento.

### **a) Obtención de las gráficas de Participación Ciudadana**

La fuente de estas gráficas de participación ciudadana proviene directamente de la documentación que se utilizó el día de la Jornada Electoral, es decir, la lista nominal contrastada con la votación total emitida del Proceso Electoral 2020 - 2021 de la

Elección de Diputados por el Principio de Mayoría Relativa y de Representación Proporcional.

El análisis nos indica que la participación ciudadana en el Proceso Electoral fue en un primer acercamiento de 569,252 votos, corresponde al 42.71% de la votación total emitida.

### **b) Obtención de la Fuerza Electoral por Partidos Políticos, Coaliciones y candidaturas independientes.**

Por su parte, la fuerza electoral muestra la gobernabilidad de los partidos políticos, coalición parcial y candidaturas independientes que lograron la obtención de un cargo de elección popular, así como aquellos que alcanzaron el segundo lugar de la votación, cuestión que permite a las instituciones políticas visualizar las zonas geográficas en las que necesitan trabajar para lograr alcanzar el poder político en las diferentes regiones del Estado.

El presente documento muestra las fuerzas electorales registradas comparando la participación ciudadana con la votación individual de cada partido político, coaliciones y candidatura independiente, lo que permite ver su aceptación política ante la ciudadanía desde el nivel de sección, municipio y entidad federativa, siendo esta una información relevante para los futuros procesos electorales locales.

Los mapas de fuerza electoral por actores políticos están compuestos de las siguientes partes para simplificar su estudio.

**Tamaño de la Muestra:** número total de secciones que compone al estado de Durango el cual es de 1,369 secciones, definiremos este valor como **(n)= 1,369**.

**Límites de clase:** Es el intervalo cuyos límites es el menor y el mayor relativo o porcentual por sección tanto de la fuerza electoral de cada uno de los actores políticos, como de la participación ciudadana. En ese sentido al número de curules asignados por los principios de mayoría relativa y representación proporcional quedaron como se muestra a continuación:



**Alcance Límite inferior y superior de los actores políticos**

Actor Político	Límites de Clase		Rango (R)
	% Menor	% Mayor	
	0.00%	99.5951%	99.5951%
	0.00%	97.6789%	97.6789%
	0.00%	55.14018%	55.14018%
	0.00%	32.2429%	32.24299%
	0.00%	8.8832%	8.8832%
	0.00%	55.5066%	55.5066%
	0.00%	25.0000%	25.0000%
	0.00%	12.4087%	12.4087%

**Alcance Limite menor y mayor de Participación Ciudadana**

Entidad	Límites de Clase		Rango (R)
	% Menor	% Mayor	
<b>Durango</b>	0.00%	99.3602%	99.3602%

Los resultados en cero corresponden a secciones con menos de 50 electores, donde no se instaló ninguna casilla y su población fue reubicada a la casilla más cercana.

**Rango (R):** es el intervalo cerrado, el cual obtendremos con La diferencia de los valores mayor y menor de los datos obtenidos en los límites de clase.

$$(R) = (\%Mayor) - (\%Menor)$$

**Número de intervalos de clase (k):** es la variable que divide el tamaño de la muestra (n) en intervalos con la misma amplitud (k), denominados clases. A cada clase se le asigna su frecuencia correspondiente, Primero calcularemos el número de intervalos con la siguiente formula:

$$(k) = 1 + 3.3 \log(n)$$

Sustituimos:

$$(k) = 1 + 3.3 \log(1,369)$$

$$(k) = 11.3501$$

Utilizando el redondeo **(k)=11** ← Siendo este el Intervalo de Clase

Para realizar los cálculos de estadística descriptiva tanto de la fuerza electoral como de la participación ciudadana debemos calcular el ancho de clase.

**Ancho de clase (w):** es la longitud del intervalo de clase se obtiene con la fórmula **(w)=R/K** sustituimos (w) en cada uno de los alcances de la fuerza electoral y de la participación ciudadana.

Actor Político	Rango (R)	Numero de Intervalo de Clase (K)	Ancho de Clase = (w)	Redondeo de Ancho de Clase ≈ (w)
<b>PAN-PRI-PRD</b>	99.5951	11	9.0541	9.0000
<b>PT-MORENA</b>	97.6789	11	8.8799	9.0000
<b>PVEM</b>	55.14018	11	5.0127	5.0000
<b>MC</b>	32.24299	11	2.9311	3.0000
<b>PD</b>	08.8832	11	0.8075	1.0000
<b>RSP</b>	55.5066	11	5.0460	5.0000
<b>F x M</b>	25.0000	11	2.2727	2.0000
<b>PES</b>	12.4087	11	1.1280	1.0000

Participación Ciudadana	Rango (R)	Numero de Intervalo de Clase (K)	Ancho de Clase = (w)	Redondeo de Ancho de Clase ≈ (w)
<b>Durango</b>	99.3602	11	9.0327	9.0000

Una vez establecido nuestra amplitud de clase (w) podemos realizar la tabla de distribución de frecuencia, en este caso deberemos redondear W a una fracción entera de ser posible. Crearemos nuestras tablas de frecuencias para cada partido, como lo mostraremos a continuación siempre iniciando con el valor menor y finalizado con el porcentaje mayor: ejemplo:

No	PAN, PRI, PRD	PT-Morena	PVEM
01	[00.00% a 09.00%>	[00.00% a 09.00%>	[00.00% a 05.00%>
02	[09.00% a 18.00%>	[09.00% a 18.00%>	[05.00% a 10.00%>
03	[18.00% a 27.00%>	[18.00% a 27.00%>	[10.00% a 15.00%>
04	[27.00% a 36.00%>	[27.00% a 36.00%>	[15.00% a 20.00%>
05	[36.00% a 45.00%>	[36.00% a 45.00%>	[20.00% a 25.00%>
06	[45.00% a 54.00%>	[45.00% a 54.00%>	[25.00% a 30.00%>
07	[54.00% a 63.00%>	[54.00% a 63.00%>	[30.00% a 35.00%>
08	[63.00% a 72.00%>	[63.00% a 72.00%>	[35.00% a 40.00%>
09	[72.00% a 81.00%>	[72.00% a 81.00%>	[40.00% a 45.00%>
10	[81.00% a 90.00%>	[81.00% a 90.00%>	[45.00% a 50.00%>
11	[90.00% a 100.0%>	[90.00% a 100.0%>	[50.00% a 55.00%>

A cada intervalo estará separado por la amplitud de clase o valor (W) y se identificará con un tono de color distintivo con cada uno de los partidos y de la participación ciudadana.

**Frecuencia Absoluta Simple (fi):** son la cantidad se datos, en este caso secciones que cumplen con cada elemento de la amplitud de clase. Veremos como ejemplo con las coaliciones antes mencionadas.

No.	PAN, PRI, PRD	fi
01	[00.00% a 09.00%>	0024
02	[09.00% a 18.00%>	0030
03	[18.00% a 27.00%>	0104
04	[27.00% a 36.00%>	0271
05	[36.00% a 45.00%>	0326
06	[45.00% a 54.00%>	0298
07	[54.00% a 63.00%>	0163
08	[63.00% a 72.00%>	0079
09	[72.00% a 81.00%>	0047
10	[81.00% a 90.00%>	0023
11	[90.00% a 100.0%>	0004

**Frecuencia Absoluta Acumulada (Fi):** La frecuencia absoluta acumulada es el resultado de ir sumando las frecuencias absolutas de las observaciones o valores de una población o muestra.

Para calcular la frecuencia absoluta acumulada, hay que primero obtener la frecuencia absoluta (fi) de la población o muestra. Para ello, los datos se ordenan de menor a mayor y se colocan en una tabla. utilizaremos como ejemplo los resultados de la coalición PT-MORENA.

No	PT-Morena	fi	Fi
01	[00.00% a 09.00%>	0056	0056
02	[09.00% a 18.00%>	0115	0171
03	[18.00% a 27.00%>	0259	0430
04	[27.00% a 36.00%>	0351	0781
05	[36.00% a 45.00%>	0239	1020
06	[45.00% a 54.00%>	0182	1202
07	[54.00% a 63.00%>	0111	1313
08	[63.00% a 72.00%>	0034	1347
09	[72.00% a 81.00%>	0015	1362
10	[81.00% a 90.00%>	0004	1366
11	[90.00% a 100.0%>	0003	1369

**Frecuencia Relativa: (hi):** la podremos definir como la frecuencia absoluta simple dividida por el total de la muestra (n), este valor es equivalente a los resultados porcentuales de las gráficas de pastel.

**Frecuencia relativa acumulada (Hi):** es el resultado de ir sumando las frecuencias relativas de las observaciones o valores de una población o muestra. Esta se representa por las siglas Hi. Para calcular la frecuencia relativa acumulada, hay que calcular primero la frecuencia absoluta (fi) y la frecuencia relativa (hi) de los valores de la población o muestra

No.	Rango PAN, PRI, PRD	fi	Fi	hi	Hi
01	[00.00% a 09.00%>	0024	0024	0.0175	0.0175
02	[09.00% a 18.00%>	0030	0054	0.0219	0.0394
03	[18.00% a 27.00%>	0104	0158	0.0759	0.1154
04	[27.00% a 36.00%>	0271	0429	0.1979	0.3133
05	[36.00% a 45.00%>	0326	0755	0.2381	0.5514
06	[45.00% a 54.00%>	0298	1053	0.2176	0.7691
07	[54.00% a 63.00%>	0163	1216	0.1190	0.8882
08	[63.00% a 72.00%>	0079	1295	0.0577	0.9459
09	[72.00% a 81.00%>	0047	1342	0.0343	0.9802
10	[81.00% a 90.00%>	0023	1365	0.0168	0.9970
11	[90.00% a 100.0%>	0004	1369	0.0029	1.0000

Al terminar los cálculos se obtiene la tabla de distribución de frecuencias, siendo aplicado a partidos, coaliciones y participación ciudadana y este es aplicado para graficas de pastel e histogramas.

**Polígono de frecuencia absoluta simple o histograma.** Es una representación gráfica que simboliza la distribución de un conjunto de datos. Con la frecuencia absoluta simple (**fi**) obtendremos el comportamiento del voto por cada actor político, coalición y participación ciudadana donde los rangos de dispersión representan su fuerza del voto, destacando el valor que más se repite. Observe el ejemplo siguiente:

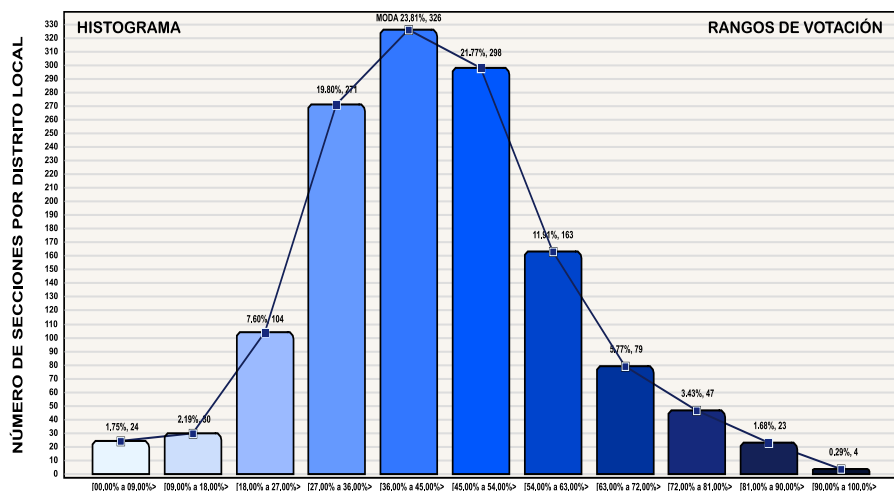

En este histograma el formato de gráfica en el eje de las abscisas consiste de los rangos generados por la coalición Va por Durango, siendo la barra más dominante la de mayor valor.

Por otro lado, en el eje de las ordenadas tenemos el número de secciones aplicadas en el valor de las barras, estas últimas están identificadas con el tono de color utilizado en las tablas de dispersión.

**Polígono de sectores o gráfico circular (hi):** representa los datos aplicados en la frecuencia relativa, dando su representación a cada concepto absoluto. Los valores en cero no serán reflejados en dicho gráfico, en donde se podrá evaluar cada rango.

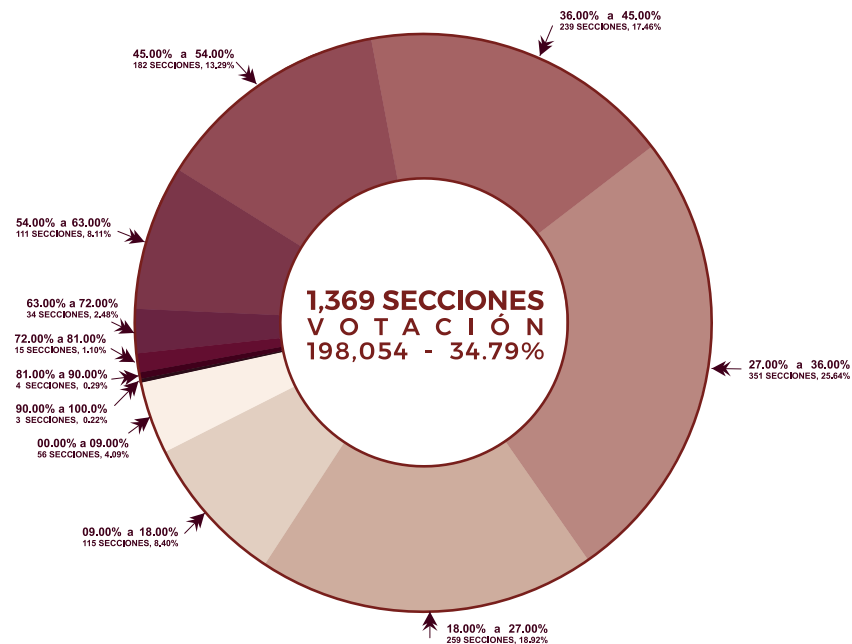

Se incluye igualmente, gráficos de anillos en el análisis de la participación ciudadana para ver la evolución de este valor en los procesos de 2015 al 2021 por estado y distrito electoral local.

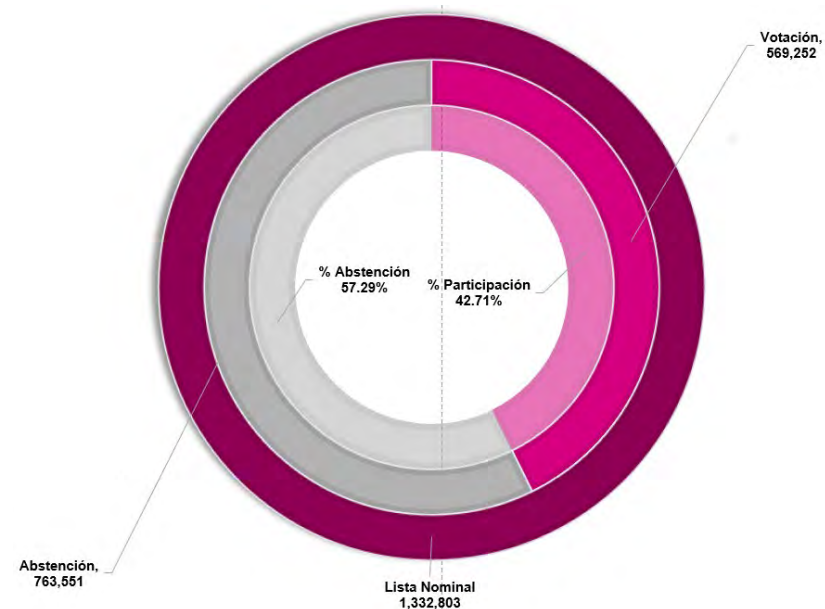

**Gráficos de Barras.** Mostrando la información en formato rectangular los valores de la votación por municipio, distrito y sección, este último, solo aplicando en los resultados por distrito.



**RESULTADOS POR DISTRITO LOCAL**  
**COALICIÓN VA POR DURANGO (PAN-PRI-PRD) 43.47%, 247,472**

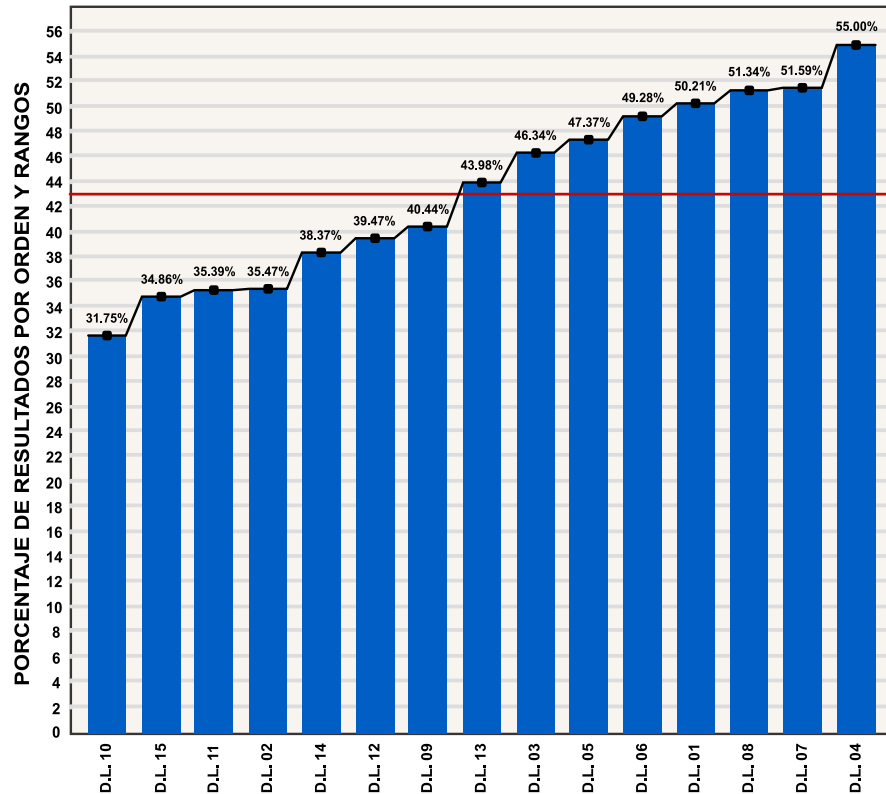

**Sistemas Cartográficos:** Se integran por un mapa estatal, separado por sección, distrito local y municipio. Se incluyen dos mapas de menor tamaño indicando el porcentaje de votación distrital y municipio. Cada mapa está ilustrado en rangos de color registrados de cada partido político, coaliciones y candidatura independiente.

**Cuadro de información:** En esta área se tiene la identificación de cada mapa, logo de cada actor político, lista nominal y porcentaje de votación por sección, distrito.

**Gráficos de Barras Horizontales** Mostrando la información en formato rectangular los valores de la lista nominal aplicado por primera vez la separación por género y grupos de edad. Como se muestra en el siguiente gráfico a nivel estatal

**LISTA NOMINAL DE ELECTORES**  
**DIVIDIDO POR GRUPOS DE EDAD**

**MUJERES 51.04%**

**HOMBRES 48.96%**

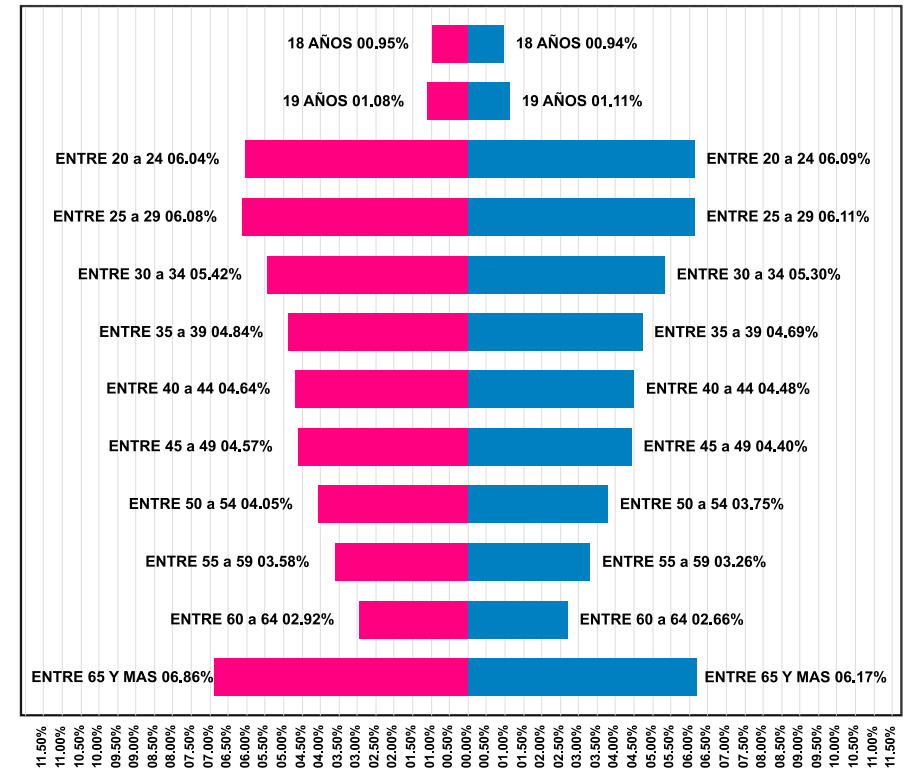

Esta estadística incluye los datos más destacados de las carpetas de información básica de cada distrito, donde se indica su ubicación geográfica, municipios y distritos conurbados y en cada uno de estos se apli la actualización desarrollada por el Registro Federal de Electores del Instituto Nacional Electoral.

Adicionalmente, se incluye información sobre caminos, carreteras, zonas urbanas y se incluye la cartografía de la zona metropolitana del Municipio de Durango y de la zona de la Laguna, de los municipios de Gómez Palacio y Lerdo

## La Participación Ciudadana

La participación ciudadana es un concepto relacionado con la democracia participativa. Se trata de la integración de la población en general, en los procesos de toma de decisiones, la participación colectiva o individual en política, entendida esta como algo de lo que todos formamos parte. Para que las estructuras que componen la entidad federativa, ciudades, municipios, poblaciones y barrios funcionen correctamente, se debe hacer un análisis de las necesidades de la población, o lo que es lo mismo, escuchar las demandas, puntos de vista, preocupaciones y necesidades de la ciudadanía que los componen. La participación ciudadana impulsa la democracia real y no debe ser privilegio de unos pocos, es un derecho y un deber de todos los ciudadanos.

RESULTADOS DE PARTICIPACION CIUDADANA									
NO	CABECERA	VOTACION	LISTA NOMINAL	%	NO	CABECERA	VOTACION	LISTA NOMINAL	%
<b>RESULTADOS POR DISTRITO LOCAL</b>					<b>RESULTADOS POR DISTRITO LOCAL</b>				
01	DURANGO	38,082	98,719	38.58%	09	MAPIMI	35,480	77,636	45.70%
02	DURANGO	38,062	97,520	39.03%	10	GOMEZ PALACIO	32,120	85,621	37.51%
03	DURANGO	36,656	103,410	35.45%	11	GOMEZ PALACIO	39,030	93,272	41.85%
04	DURANGO	41,827	100,138	41.77%	12	GOMEZ PALACIO	34,627	85,252	40.62%
05	DURANGO	48,371	96,232	50.26%	13	LERDO	39,528	84,479	46.79%
06	EL SALTO	32,474	72,076	45.06%	14	CUENCAME DE CENICEROS	39,294	82,040	47.90%
07	SANTIAGO PAPASQUIARO	34,122	78,133	43.67%	15	NOMBRE DE DIOS	42,484	90,886	46.74%
08	SANTA MARIA DEL ORO	37,095	87,389	42.45%		<b>ESTADO DE DURANGO</b>	<b>569,252</b>	<b>1,332,803</b>	<b>42.71%</b>
<b>RESULTADOS POR MUNICIPIO</b>					<b>RESULTADOS POR MUNICIPIO</b>				
01	CANATLAN	12,957	24,893	52.05%	21	PANUCO DE CORONADO	4,506	10,912	41.29%
02	CANELAS	1,270	3,158	40.22%	22	PEÑON BLANCO	4,184	8,650	48.37%
03	CONETO DE COMONFORT	1,623	3,362	48.27%	23	POANAS	8,879	20,371	43.59%
04	CUENCAME	11,945	26,212	45.57%	24	PUEBLO NUEVO	13,336	33,721	39.55%
05	DURANGO	202,998	496,019	40.93%	25	RODEO	4,305	10,205	42.19%
06	SIMON BOLIVAR	4,426	7,744	57.15%	26	SAN BERNARDO	1,279	2,725	46.94%
07	GOMEZ PALACIO	105,777	264,145	40.05%	27	SAN DIMAS	6,181	13,462	45.91%
08	GUADALUPE VICTORIA	13,440	29,727	45.21%	28	SAN JUAN DE GUADALUPE	2,643	4,444	59.47%
09	GUANACEVI	3,639	7,456	48.81%	29	SAN JUAN DEL RIO	4,277	10,099	42.35%
10	HIDALGO	1,671	3,284	50.88%	30	SAN LUIS DEL CORDERO	916	1,911	47.93%
11	INDE	2,126	4,437	47.92%	31	SAN PEDRO DEL GALLO	796	1,486	53.57%
12	LERDO	52,480	111,442	47.09%	32	SANTA CLARA	2,656	5,263	50.47%
13	MAPIMI	7,763	18,810	41.27%	33	SANTIAGO PAPASQUIARO	16,567	38,119	43.46%
14	MEZQUITAL	19,012	31,935	59.53%	34	SUCHIL	2,599	5,485	47.38%
15	NAZAS	4,124	9,802	42.07%	35	TAMAZULA	8,175	16,886	48.41%
16	NOMBRE DE DIOS	5,744	14,937	38.45%	36	TEPEHUANES	4,362	10,244	42.58%
17	NUEVO IDEAL	7,907	21,351	37.03%	37	TLAHUALILO	7,258	15,380	47.19%
18	OCAMPO	3,813	6,959	54.79%	38	TOPIA	1,945	5,850	33.25%
19	EL ORO	3,620	9,883	36.63%	39	VICENTE GUERRERO	6,250	18,158	34.42%
20	OTAEZ	1,803	3,876	46.52%		<b>ESTADO DE DURANGO</b>	<b>569,252</b>	<b>1,332,803</b>	<b>42.71%</b>

La creación de canales de participación ciudadana es generada por la propia ciudadanía, quienes se organizan, para hacer oír su voz y modificar cuando menos su entorno inmediato. En consecuencia, lo más importante, independientemente del resultado, es que personas pertenecientes a una comunidad trabajen en conjunto, se conozcan, se creen redes sociales, se establezca un diálogo, que pueda dar lugar a muchas otras iniciativas.

Esta participación es necesaria para construir una democracia real, resulta muy importante para no dejar todo el control en manos de los gobernantes y así establecer una especie de contrapeso que ayude a transmitir, de mejor manera, las preferencias de la ciudadanía,

Los resultados porcentuales tanto de fuerza electoral como de participación ciudadana se muestran ordenados de menor a mayor, con la finalidad de destacar aquellas zonas geográficas que se encuentran debajo de la media estatal. Con estos gráficos se facilita distinguir las zonas geográficas con mayor o menor rentabilidad política para cada uno de los actores políticos presentes en la elección.

**Medidas de tendencia central:** son medidas estadísticas que pretenden resumir en un solo valor a un conjunto de valores. Representan un centro en torno al cual se encuentra ubicado el conjunto de los datos. Las medidas de tendencia central más utilizadas son: media, mediana y moda.

**Media:** La media aritmética es el valor obtenido de sumar todos los datos, entre el número total de datos (para este caso, es la suma de los resultados por secciones entre el número total de secciones [n=1369]).

**Mediana:** es el valor de la variable que deja por debajo de sí a la mitad de los datos analizados, una vez que éstos están ordenados de menor a mayor.

**Moda:** es el valor más repetido de la muestra, el valor de la variable con mayor frecuencia absoluta (fi) de cada actor político y participación ciudadana por entidad federativa y distrito.



# PROCESO ELECTORAL DEL ESTADO DE DURANGO 2020 - 2021

## ELECCIÓN DE DIPUTADOS POR EL PRINCIPIO DE MAYORÍA RELATIVA

PAN-PRI-PRD COALICIÓN VA POR DURANGO

Lista Nominal en 2021  
1,332,803 Electores

Votación de la Coalición  
247,472 Ciudadana(o)s

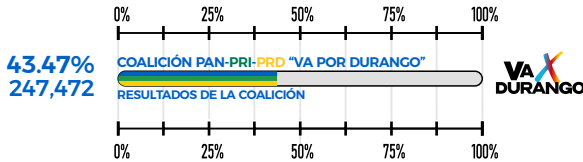

## FUERZA ELECTORAL ESTATAL

DISTRIBUIDO POR GRUPOS DE VOTACIÓN, PORCENTAJES Y RANGOS ESTADÍSTICOS

No	RANGO	fi	Fi	hi	Hi
01	[00.00% a 09.00%>	0024	0024	0.0175	0.0175
02	[09.00% a 18.00%>	0030	0054	0.0219	0.0394
03	[18.00% a 27.00%>	0104	0158	0.0759	0.1154
04	[27.00% a 36.00%>	0271	0429	0.1979	0.3133
05	[36.00% a 45.00%>	0326	0755	0.2381	0.5514
06	[45.00% a 54.00%>	0298	1053	0.2176	0.7691
07	[54.00% a 63.00%>	0163	1216	0.1190	0.8882
08	[63.00% a 72.00%>	0079	1295	0.0577	0.9459
09	[72.00% a 81.00%>	0047	1342	0.0343	0.9802
10	[81.00% a 90.00%>	0023	1365	0.0168	0.9970
11	[90.00% a 100.00%>	0004	1369	0.0029	1.0000

TOTAL DE SECCIONES  
POR RANGO DE VOTACIÓN

MEDIA 43.8878

MEDIANA 42.7851

MODA 326

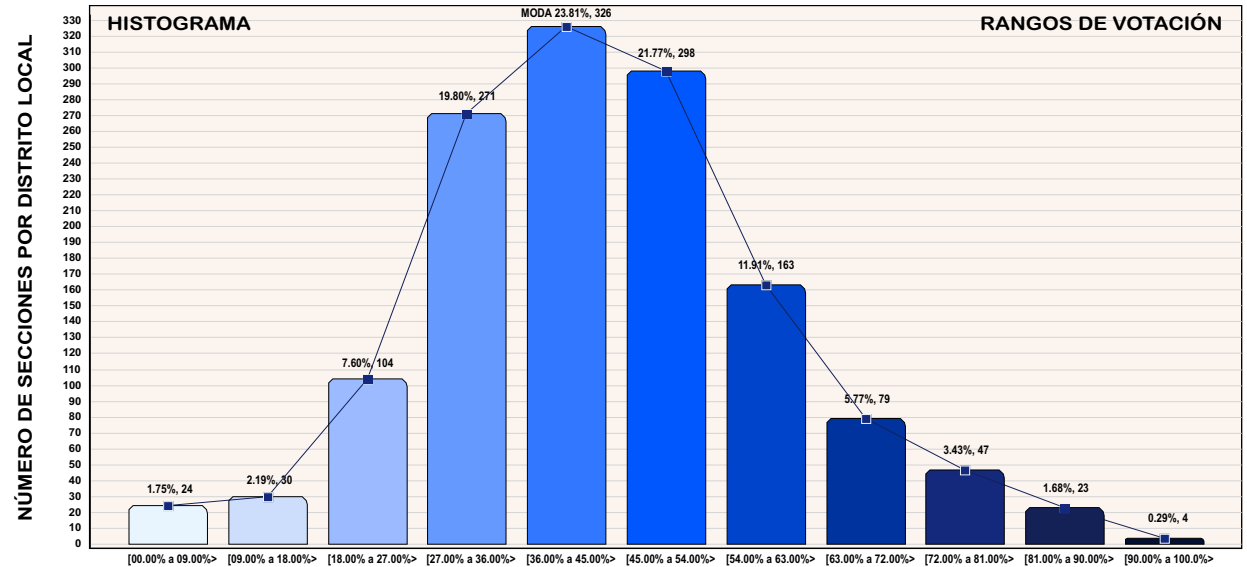
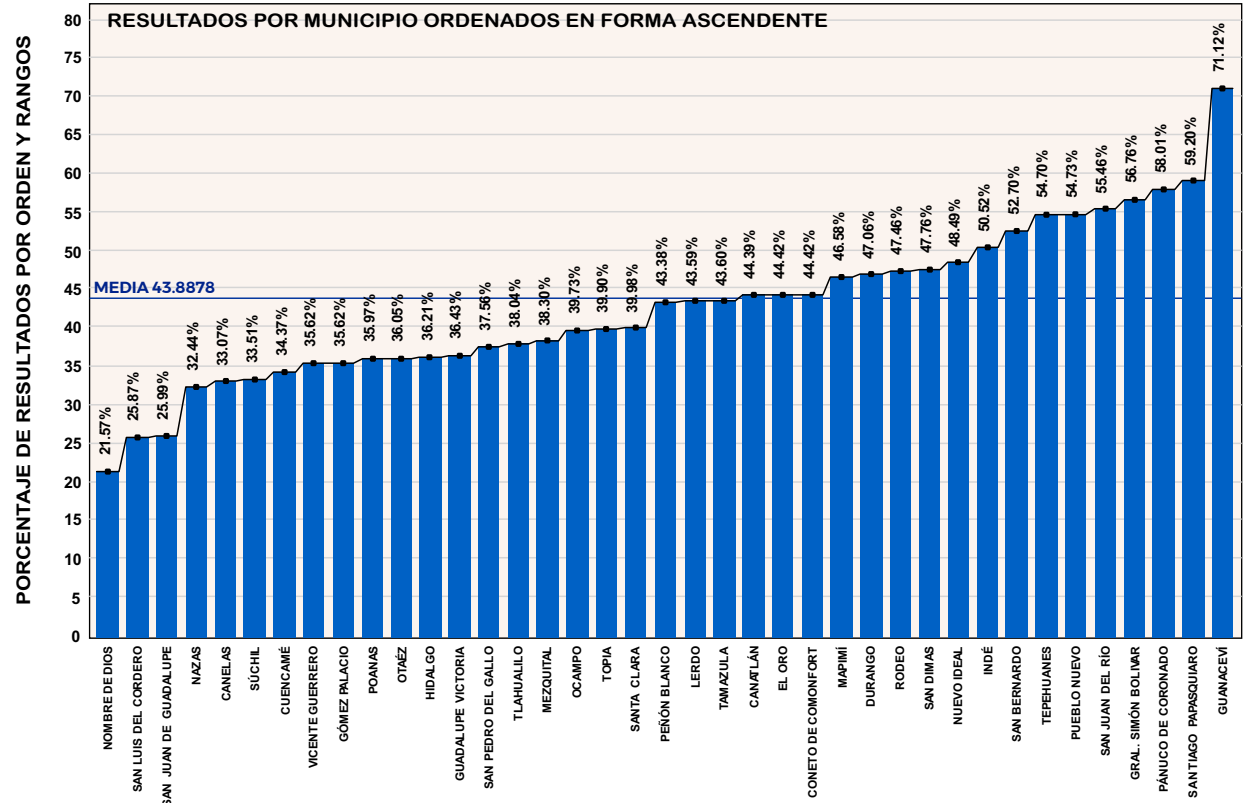
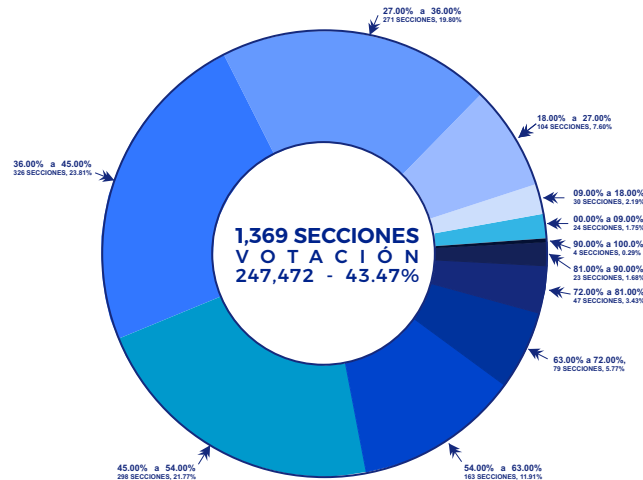

**6**  
JUNIO 2021  
El Poder Es Tuyo

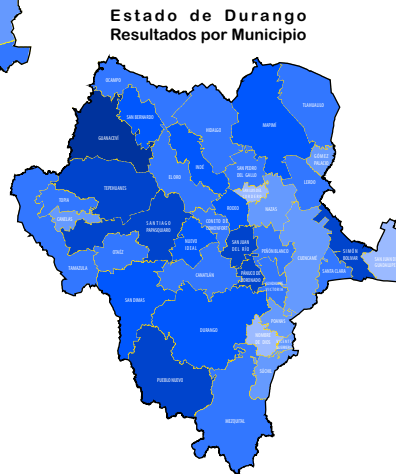
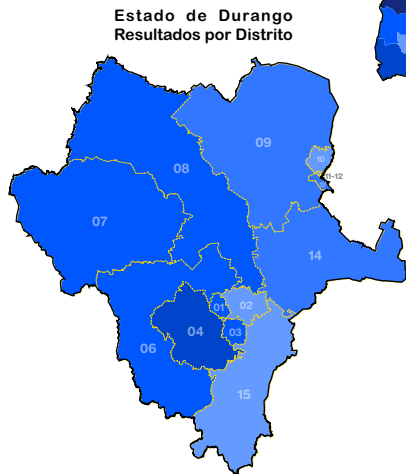
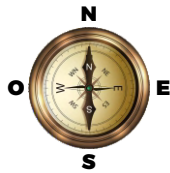

# PROCESO ELECTORAL DEL ESTADO DE DURANGO 2020 - 2021

## ELECCIÓN DE DIPUTADOS POR EL PRINCIPIO DE MAYORÍA RELATIVA

**PAN-PRI-PRD COALICIÓN VA POR DURANGO**

Participación Ciudadana  
569,252 Electores, 42.71%

Abstención 763,551  
Ciudadana(o)s, 57.29%

RESULTADOS DE LA COALICIÓN VA POR DURANGO (PAN-PRI-PRD)

NO	CABECERA	RESULTADO PARTIDO	VOTACION TOTAL	%	NO	CABECERA	RESULTADO PARTIDO	RESULTADO TOTAL	VOTACION TOTAL	%	
<b>RESULTADOS POR DISTRITO LOCAL</b>						<b>RESULTADOS POR DISTRITO LOCAL</b>					
01	DURANGO		19,121	38.062	50.21%	08	MAPIMI		14,347	35.480	40.44%
02	DURANGO		19,500	38.062	35.47%	10	GÓMEZ PALACIO		10,197	32,120	31.75%
03	DURANGO		16,969	35,656	45.34%	11	GÓMEZ PALACIO		13,814	39,030	35.39%
04	DURANGO		23,004	41,927	55.00%	12	GÓMEZ PALACIO		13,658	34,627	39.47%
05	DURANGO		22,912	48,371	47.37%	13	LERDO		17,399	39,538	43.98%
06	EL SALTO		16,603	32,474	49.26%	14	CIENCAME DE CENCEROS		15,077	39,294	38.37%
07	SANTIAGO PAPASQUIARO		17,603	34,122	51.59%	15	NOMBRE DE DIOS		14,811	42,484	34.86%
09	SANTA MARIA DEL ORD		19,043	37,095	51.34%		ESTADO DE DURANGO		247,472	569,252	43.47%

RESULTADOS POR MUNICIPIO					RESULTADOS POR MUNICIPIO				
01	CANATLAN	5,752	12,957	44.39%	21	PANOCO DE CORONADO	2,614	4,506	58.01%
02	CANELAS	420	1,270	33.07%	22	PEÑÓN BLANCO	1,815	4,184	43.38%
03	CONEJO DE COMFORT	721	1,623	44.42%	23	POANAS	3,194	8,879	35.97%
04	CIENCAME	4,105	11,945	34.37%	24	PUEBLO NUEVO	7,299	13,336	54.73%
05	DURANGO	95,525	202,998	47.06%	25	RODDE	2,043	4,305	47.46%
06	GRAL. SIMÓN BOLÍVAR	2,512	4,426	56.76%	26	SAN BERNARDO	674	1,279	52.70%
07	GÓMEZ PALACIO	37,679	105,777	35.62%	27	SAN DIMAS	2,952	6,181	47.76%
08	GUADALUPE VICTORIA	4,896	13,440	36.43%	28	SAN JUAN DE GUADALUPE	687	2,643	25.99%
09	GUANACEVI	2,588	3,639	71.12%	29	SAN JUAN DEL RÍO	2,372	4,277	55.46%
10	IDALEGO	605	1,671	36.21%	30	SAN LUIS DEL CORDERO	237	916	25.87%
11	INDE	1,074	2,126	50.52%	31	SAN PEDRO DEL GALLO	299	796	37.56%
12	LERDO	22,875	52,480	43.59%	32	SANTA CLARA	1,062	2,636	39.98%
13	MAPIMI	3,616	7,763	46.58%	33	SANTIAGO PAPASQUIARO	9,807	16,567	59.20%
14	MEZQUITAL	7,281	19,012	38.30%	34	SUCHE	871	2,599	33.51%
15	MAZAS	1,398	4,124	32.44%	35	TAMAZULA	3,564	8,175	43.60%
16	NOMBRE DE DIOS	1,299	5,744	21.57%	36	TEPEHUANES	2,395	4,362	54.70%
17	NUÉVO IDEAL	3,834	7,907	48.49%	37	TLAHUALILLO	2,781	7,258	38.04%
18	OCAMPO	1,515	3,813	39.73%	38	TUPIA	776	1,945	39.90%
19	EL ORD	1,608	3,620	44.42%	39	VICENTE GUERRERO	6,250	15,626	39.96%
20	ATAEZ	650	1,803	36.05%		ESTADO DE DURANGO	247,472	569,252	43.47%

**VA DURANGO** RESULTADOS POR DISTRITO LOCAL  
COALICIÓN VA POR DURANGO (PAN-PRI-PRD) **43.47%, 247,472**

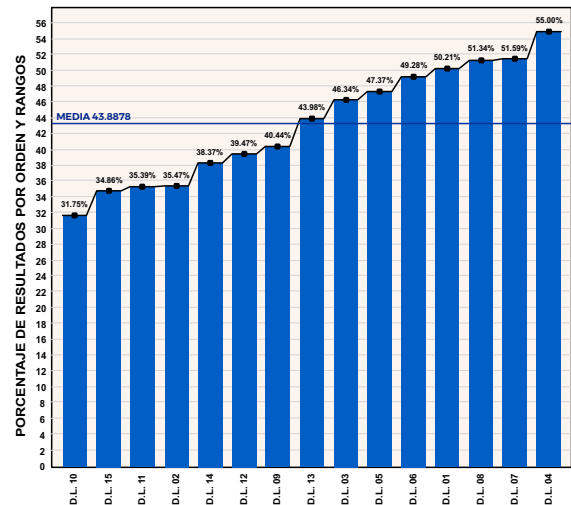

# PROCESO ELECTORAL DEL ESTADO DE DURANGO 2020 - 2021

## ELECCIÓN DE DIPUTADOS POR EL PRINCIPIO DE MAYORÍA RELATIVA

**MORENA-PT JUNTOS HAREMOS HISTORIA**

 **Lista Nominal en 2021**  
 1,332,803 Electores

 **Votación de la Coalición**  
 198,054 Ciudadana(o)s

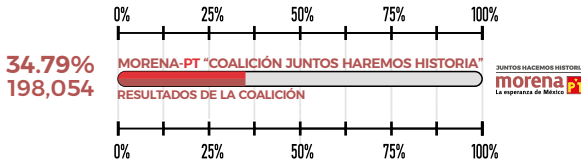

## FUERZA ELECTORAL ESTATAL

DISTRIBUIDO POR GRUPOS DE VOTACIÓN, PORCENTAJES Y RANGOS ESTADÍSTICOS

No	RANGO	fi	Fi	hi	Hi
01	[00.00% a 09.00%>	0056	0056	0.0409	0.0409
02	[09.00% a 18.00%>	0115	0171	0.0840	0.1249
03	[18.00% a 27.00%>	0259	0430	0.1891	0.3140
04	[27.00% a 36.00%>	0351	0781	0.2563	0.5704
05	[36.00% a 45.00%>	0239	1020	0.1745	0.7450
06	[45.00% a 54.00%>	0182	1202	0.1329	0.8780
07	[54.00% a 63.00%>	0111	1313	0.0810	0.9590
08	[63.00% a 72.00%>	0034	1347	0.0248	0.9839
09	[72.00% a 81.00%>	0015	1362	0.0109	0.9948
10	[81.00% a 90.00%>	0004	1366	0.0029	0.9978
11	[90.00% a 100.00%>	0003	1369	0.0021	1.0000

TOTAL DE SECCIONES POR RANGO DE VOTACIÓN    MEDIA 35.0888    MEDIANA 33.3333    MODA 351

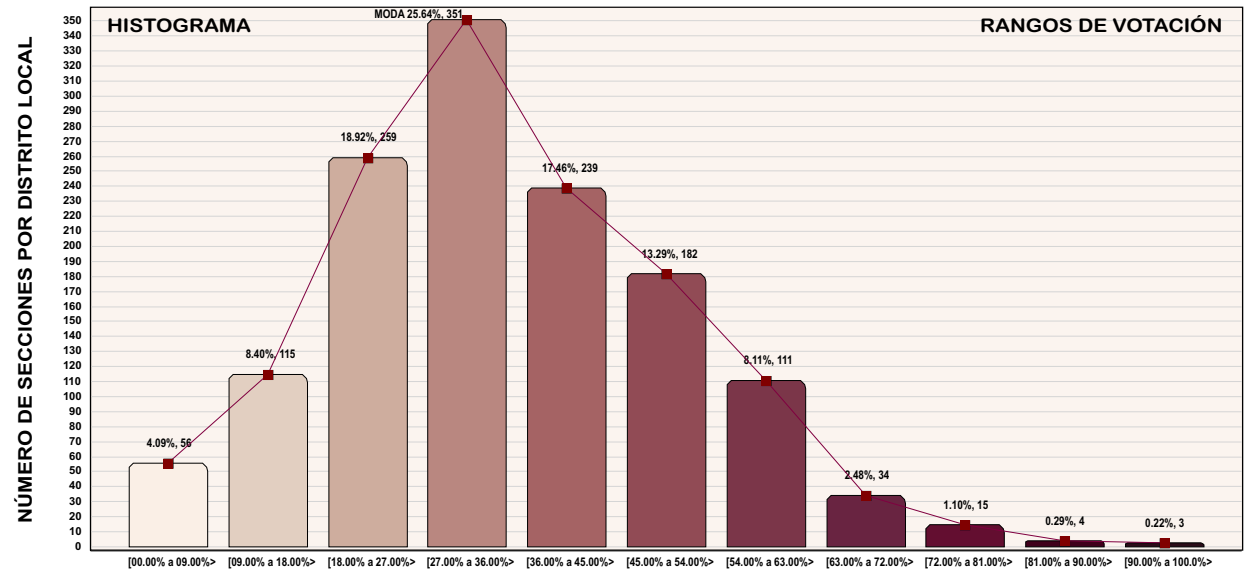
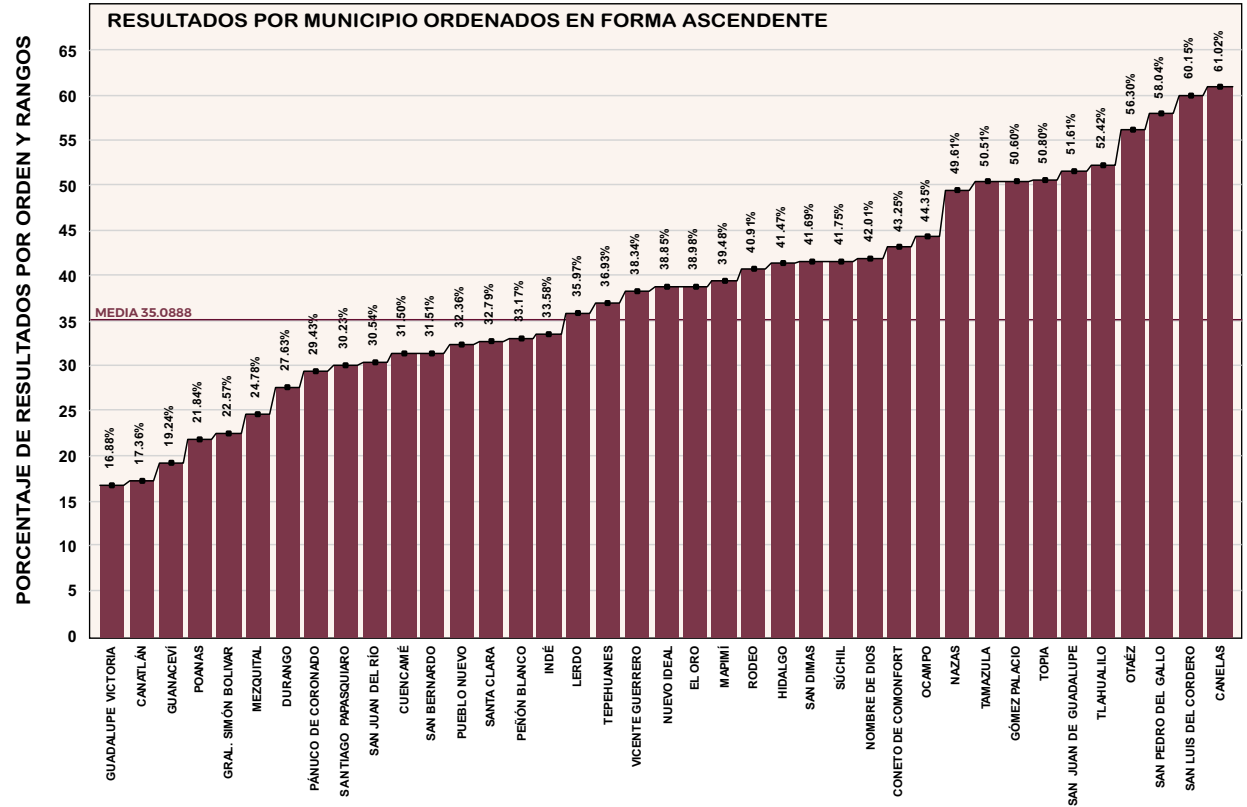
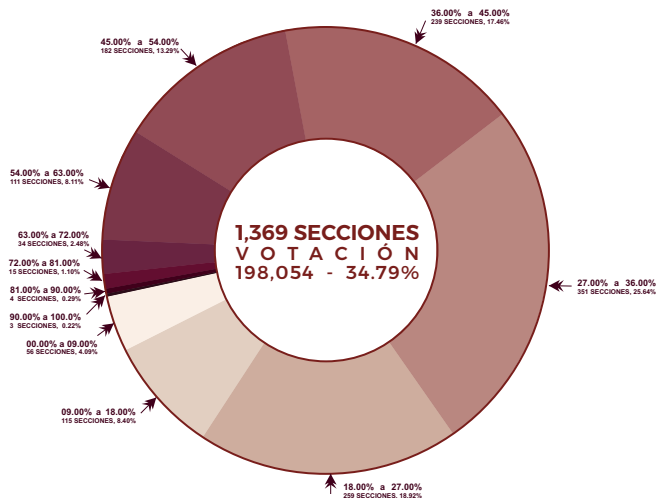





ESTADO DE DURANGO



# PROCESO ELECTORAL DEL ESTADO DE DURANGO 2020 - 2021

## ELECCIÓN DE DIPUTADOS POR EL PRINCIPIO DE MAYORÍA RELATIVA

**MORENA-PT JUNTOS HAREMOS HISTORIA**

<b>Participación Ciudadana</b> 569,252 Electores, 42.71%	<b>Abstención</b> 763,551 Ciudadana(o)s, 57.29%
---	--

RESULTADOS DE LA COALICIÓN JUNTOS HAREMOS HISTORIA (MORENA-PT)

NO	CABECERA	RESULTADO PARTIDO	VOTACION TOTAL	%	NO	CABECERA	RESULTADO PARTIDO	VOTACION TOTAL	%	
<b>RESULTADOS POR DISTRITO LOCAL</b>					<b>RESULTADOS POR DISTRITO LOCAL</b>					
01	DURANGO		10,269	38.06%	08	MAPIMI		15,745	35.48%	
02	DURANGO		9,829	38.06%	16	GÓMEZ PALACIO		18,344	32.12%	
03	DURANGO		10,674	35.65%	11	GÓMEZ PALACIO		18,501	39.03%	
04	DURANGO		11,561	41.97%	12	GÓMEZ PALACIO		16,573	34.67%	
05	DURANGO		13,732	48.37%	13	LERDO		13,753	39.53%	
06	EL SALTO		9,141	32.47%	14	CIENEGAME DE CENCEROS		10,654	39.23%	
07	SANTIAGO PAPASQUIARO		13,527	34.12%	15	NOMBRE DE DIOS		12,545	42.42%	
09	SANTA MARIA DEL ORO		13,065	37.09%		ESTADO DE DURANGO		188,054	569,252	34.78%

RESULTADOS POR MUNICIPIO					RESULTADOS POR MUNICIPIO					
01	CANATLAN		2,249	12.95%	21	PANOCO DE CORONADO		1,326	4.50%	
02	CANELAS		775	1.27%	22	PEÑON BLANCO		1,388	4.18%	
03	CONEJO DE COMFORT		702	1.62%	23	POANAS		1,939	8.87%	
04	CIENEGAME		3,763	11.94%	24	PUEBLO NUEVO		4,315	13.36%	
05	DURANGO		56,085	202.98%	25	RODEO		1,761	4.30%	
06	GRAL. SIMÓN BOLÍVAR		999	4.42%	26	SAN BERNARDO		403	1.27%	
07	GÓMEZ PALACIO		53,518	105.77%	27	SAN DIMAS		2,577	6.18%	
08	GUADALUPE VICTORIA		2,269	13.44%	28	SAN JUAN DE GUADALUPE		1,364	2.64%	
09	GUANACAVI		700	3.63%	29	SAN JUAN DEL RÍO		1,306	4.27%	
10	HIDALGO		693	1.67%	30	SAN LUIS DEL CORDERO		551	9.16%	
11	INDE		714	2.12%	31	SAN PEDRO DEL GALLO		462	7.96%	
12	LERDO		18,876	52.48%	32	SANTA CLARA		871	2.65%	
13	MAPIMI		3,065	7.76%	33	SANTIAGO PAPASQUIARO		5,009	16.57%	
14	MEZQUITAL		4,712	19.01%	34	SUCHEL		1,085	2.59%	
15	MAZAS		2,046	4.12%	35	TAMAZULA		4,129	6.17%	
16	NOMBRE DE DIOS		2,413	5.74%	36	TEPEHUANES		1,611	4.36%	
17	NUÉVO IDEAL		3,072	7.50%	37	TLANAILLO		3,605	7.25%	
18	OCAMPO		1,691	3.81%	38	TOPÍA		998	1.94%	
19	EL ORO		1,411	3.62%	39	VICENTE GUERRERO		2,395	6.25%	
20	ATAEZ		1,015	1.80%		ESTADO DE DURANGO		188,054	569,252	34.78%

**JUNTOS HAREMOS HISTORIA**  
**morena** **PT** **RESULTADOS POR DISTRITO LOCAL**  
 COALICIÓN JUNTOS HAREMOS HISTORIA **34.79%** **198,054**

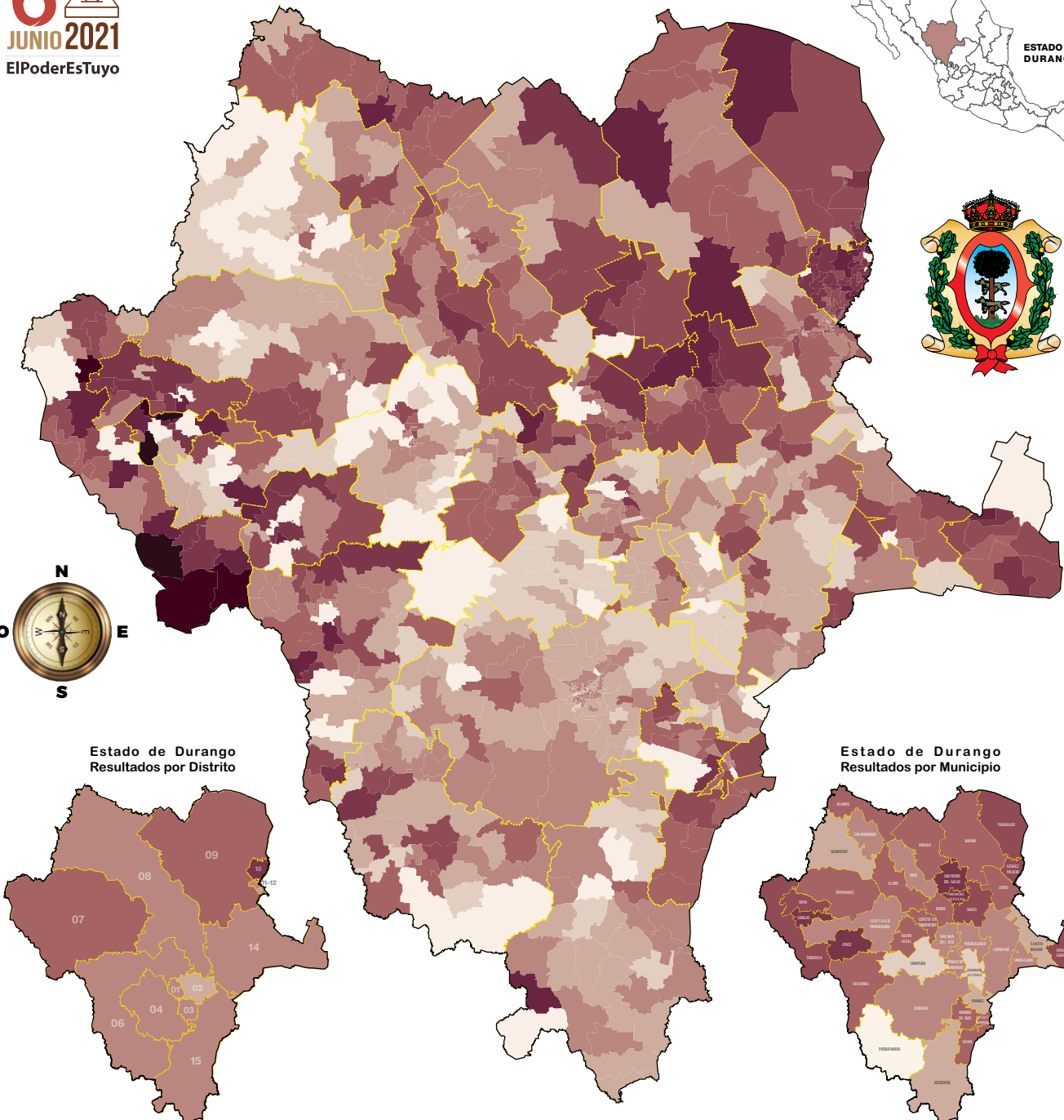
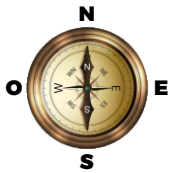
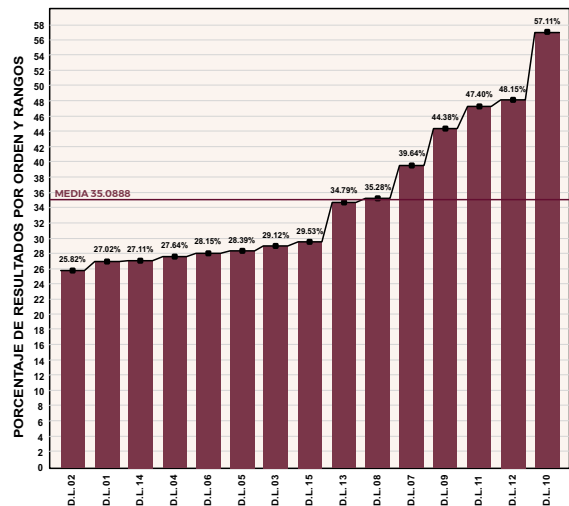

# PROCESO ELECTORAL DEL ESTADO DE DURANGO 2020 - 2021

## ELECCIÓN DE DIPUTADOS POR EL PRINCIPIO DE MAYORÍA RELATIVA

**PARTIDO VERDE ECOLOGISTA DE MÉXICO**

Lista Nominal en 2021  
1,332,803 Electores

Votación del Partido  
38,835 Ciudadana(o)s

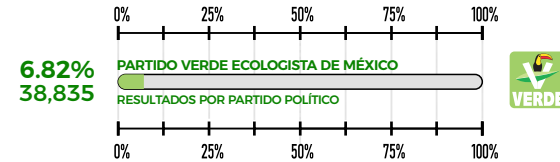

## FUERZA ELECTORAL ESTATAL

DISTRIBUIDO POR GRUPOS DE VOTACIÓN, PORCENTAJES Y RANGOS ESTADÍSTICOS

No	RANGO	fi	Fi	hi	Hi
01	[00.00% a 05.00%>	0996	0996	0.7275	0.7275
02	[05.00% a 10.00%>	0110	1106	0.8078	0.8078
03	[10.00% a 15.00%>	0068	1174	0.8575	0.8575
04	[15.00% a 20.00%>	0042	1216	0.8882	0.8882
05	[20.00% a 25.00%>	0035	1251	0.9138	0.9138
06	[25.00% a 30.00%>	0034	1285	0.9386	0.9386
07	[30.00% a 35.00%>	0038	1323	0.9663	0.9663
08	[35.00% a 40.00%>	0017	1340	0.9788	0.9788
09	[40.00% a 45.00%>	0018	1358	0.9919	0.9919
10	[45.00% a 50.00%>	0008	1366	0.9978	0.9978
11	[50.00% a 55.00%>	0003	1369	1.0000	1.0000

TOTAL DE SECCIONES POR RANGO DE VOTACIÓN **MEDIA 6.5203** **MEDIANA 2.1467** **MODA 996**

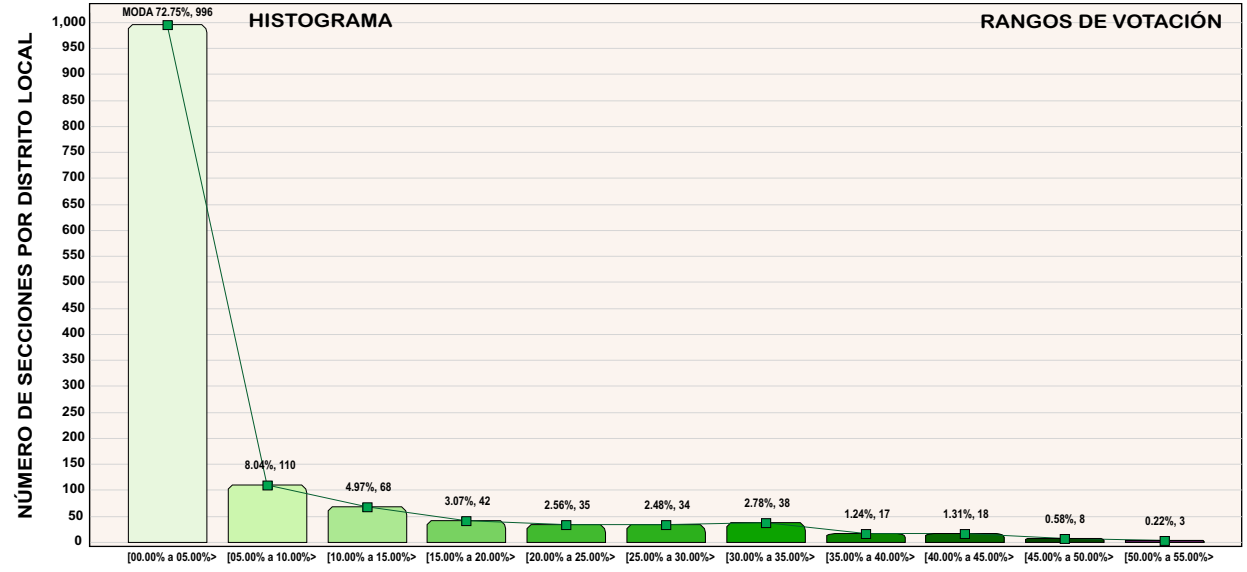
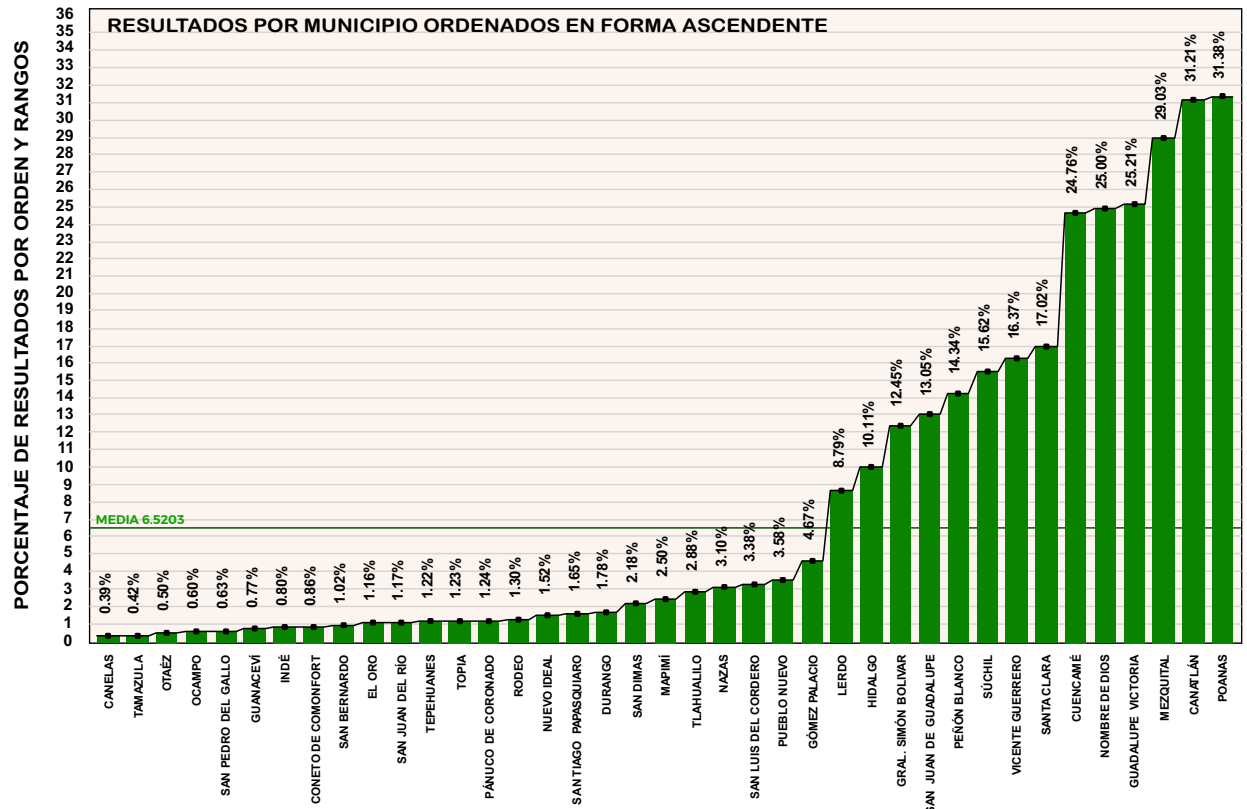
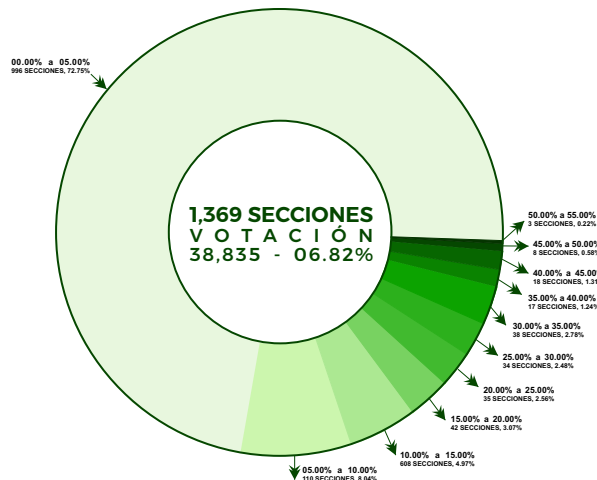



# PROCESO ELECTORAL DEL ESTADO DE DURANGO 2020 - 2021

## ELECCIÓN DE DIPUTADOS POR EL PRINCIPIO DE MAYORÍA RELATIVA

### PARTIDO VERDE ECOLOGISTA DE MÉXICO

Participación Ciudadana 569,252 Electores, 42.71%	Abstención 6763,551 Ciudadana(o)s, 57.29%
--	--

RESULTADOS DEL PARTIDO VERDE DE MÉXICO

NO	CABECERA	RESULTADO PARTIDO	VOTACION TOTAL	%	NO	CABECERA	RESULTADO PARTIDO	VOTACION TOTAL	%
<b>RESULTADOS POR DISTRITO LOCAL</b>					<b>RESULTADOS POR DISTRITO LOCAL</b>				
01	DURANGO	605	38,082	1.59%	08	MAPIMI	1,330	35,480	3.75%
02	DURANGO	540	38,082	1.42%	10	GÓMEZ PALACIO	1,100	32,120	3.42%
03	DURANGO	825	35,856	2.25%	11	GÓMEZ PALACIO	2,530	39,030	6.64%
04	DURANGO	688	41,927	1.64%	12	GÓMEZ PALACIO	1,245	34,637	3.60%
05	DURANGO	958	48,371	1.98%	13	LEROO	4,018	39,539	10.16%
06	EL SALTO	4,656	32,474	14.34%	14	CIENCAME DE CENICEROS	8,293	39,294	21.11%
07	SANTIAGO PAPASQUIARO	399	34,122	1.17%	15	NOMBRE DE DIOS	11,170	42,484	26.29%
08	SANTA MARIA DEL ORO	419	37,095	1.13%		<b>ESTADO DE DURANGO</b>	<b>38,835</b>	<b>569,252</b>	<b>6.82%</b>

RESULTADOS POR MUNICIPIO					RESULTADOS POR MUNICIPIO				
01	CANATLAN	4,044	12,957	31.21%	21	PANUCO DE CORONADO	56	4,506	1.24%
02	CANELAS	5	1,270	0.39%	22	PEÑÓN BLANCO	600	4,184	14.34%
03	CÓNETO DE COMFORT	14	1,623	0.86%	23	POANAS	2,786	8,879	31.38%
04	CIENCAME	2,957	11,945	24.76%	24	PUEBLO NUEVO	477	13,336	3.58%
05	DURANGO	3,616	202,998	1.78%	25	RODEO	56	4,305	1.30%
06	GRAL. SIMÓN BOLÍVAR	551	4,426	12.45%	26	SAN BERNARDO	13	1,279	1.02%
07	GÓMEZ PALACIO	4,935	105,777	4.67%	27	SAN DIMAS	135	6,181	2.18%
08	GUADALUPE VICTORIA	3,388	13,440	25.21%	28	SAN JUAN DE GUADALUPE	345	2,643	13.05%
09	GUANACAVI	28	3,639	0.77%	29	SAN JUAN DEL RÍO	50	4,277	1.17%
10	HIDALGO	169	1,671	10.11%	30	SAN LUIS DEL CORDERO	31	916	3.36%
11	INDE	17	2,126	0.80%	31	SAN PEDRO DEL GALLO	5	796	0.63%
12	LEROO	4,612	52,480	8.79%	32	SANTA CLARA	452	2,656	17.02%
13	MAPIMI	194	7,763	2.50%	33	SANTIAGO PAPASQUIARO	273	16,567	1.65%
14	MEZQUITAL	5,519	19,012	29.03%	34	SUCHIL	406	2,599	15.62%
15	MAZAS	128	4,124	3.10%	35	TAMAZULA	34	6,175	0.42%
16	NOMBRE DE DIOS	1,436	5,744	25.00%	36	TIPERUANES	58	4,362	1.22%
17	NUÉVO IDEAL	120	7,507	1.52%	37	TLANHALIL	208	7,258	2.88%
18	OCAMPO	23	3,813	0.80%	38	TOPÍA	24	1,945	1.23%
19	EL ORO	42	3,620	1.16%	39	VICENTE GUERRERO	1,023	6,250	16.37%
20	OTAZ	9	1,803	0.50%		<b>ESTADO DE DURANGO</b>	<b>38,835</b>	<b>569,252</b>	<b>6.82%</b>

**RESULTADOS POR DISTRITO LOCAL**  
PARTIDO VERDE ECOLOGISTA DE MÉXICO **6.82%** **38,835**

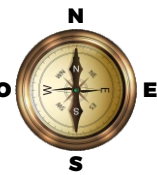
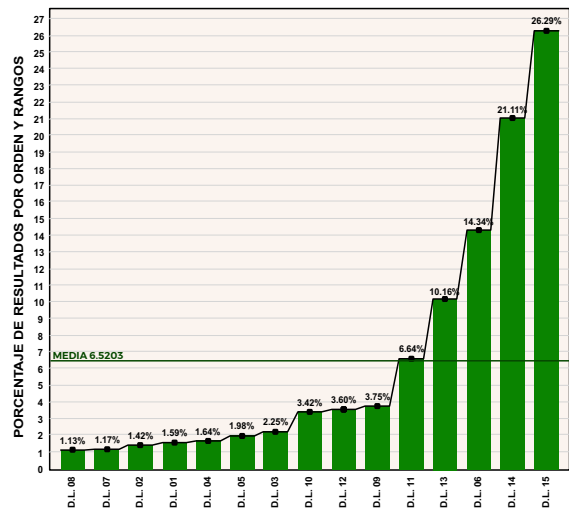

Estado de Durango  
Resultados por Distrito

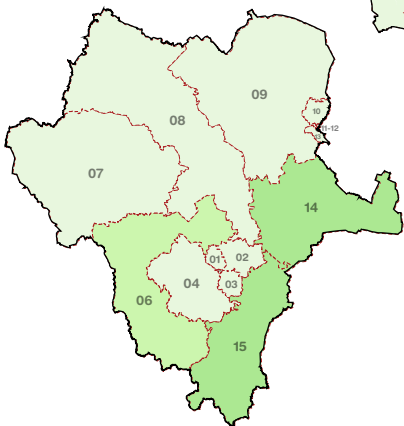

Estado de Durango  
Resultados por Municipio

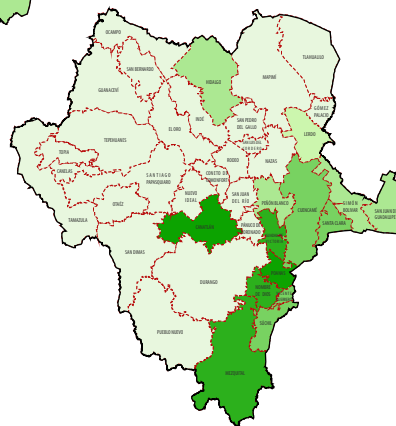

# PROCESO ELECTORAL DEL ESTADO DE DURANGO 2020 - 2021

## ELECCIÓN DE DIPUTADOS POR EL PRINCIPIO DE MAYORÍA RELATIVA

### MOVIMIENTO CIUDADANO

 Lista Nominal en 2021  
1,332,803 Electores
  Votación del Partido  
24,466 Ciudadana(o)s

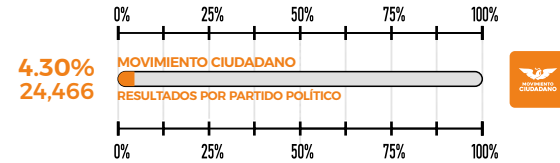

## FUERZA ELECTORAL ESTATAL

DISTRIBUIDO POR GRUPOS DE VOTACIÓN, PORCENTAJES Y RANGOS ESTADÍSTICOS

No	RANGO	fi	Fi	hi	Hi
01	[00.00% a 03.00%>	0735	0735	0.5368	0.5368
02	[03.00% a 06.00%>	0328	1063	0.2395	0.7764
03	[06.00% a 09.00%>	0197	1260	0.1439	0.9203
04	[09.00% a 12.00%>	0073	1333	0.0533	0.9737
05	[12.00% a 15.00%>	0017	1350	0.0124	0.9861
06	[15.00% a 18.00%>	0006	1356	0.0043	0.9905
07	[18.00% a 21.00%>	0007	1363	0.0051	0.9956
08	[21.00% a 24.00%>	0002	1365	0.0014	0.9970
09	[24.00% a 27.00%>	0000	1365	0.0000	0.9970
10	[27.00% a 30.00%>	0001	1366	0.0007	0.9978
11	[30.00% a 33.00%>	0003	1369	0.0021	1.0000

TOTAL DE SECCIONES POR RANGO DE VOTACIÓN **MEDIA 3.8239** **MEDIANA 2.6936** **MODA 735**

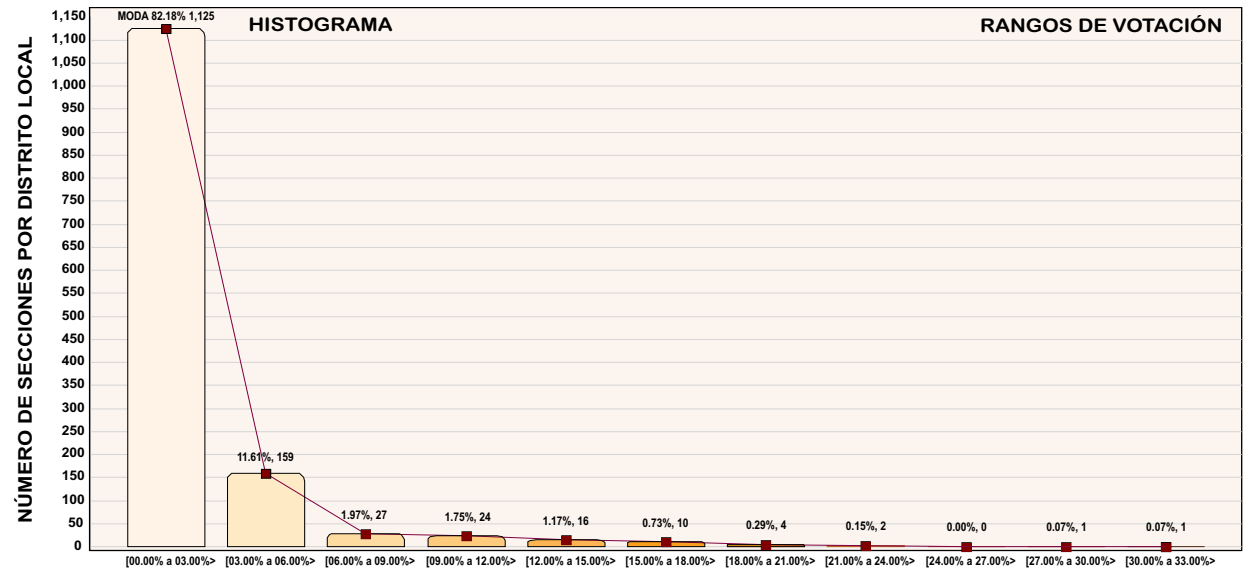
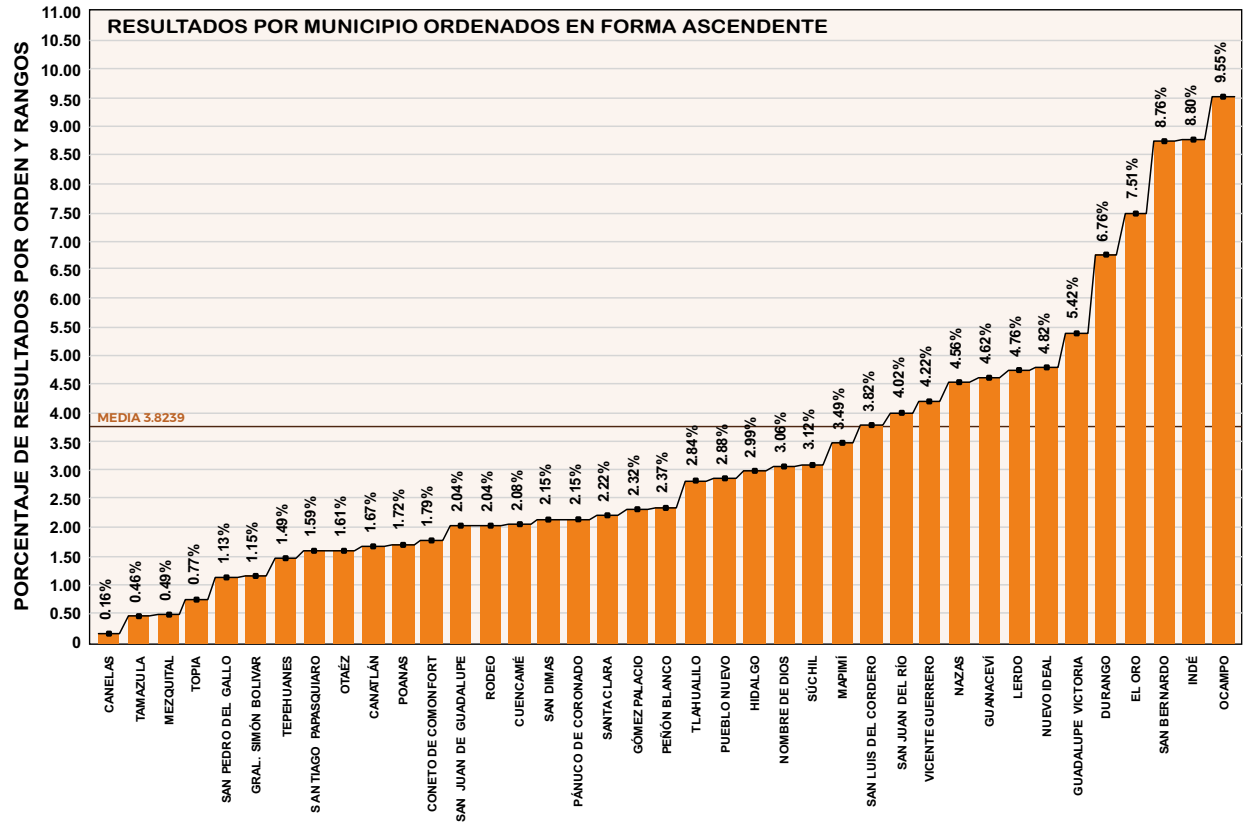
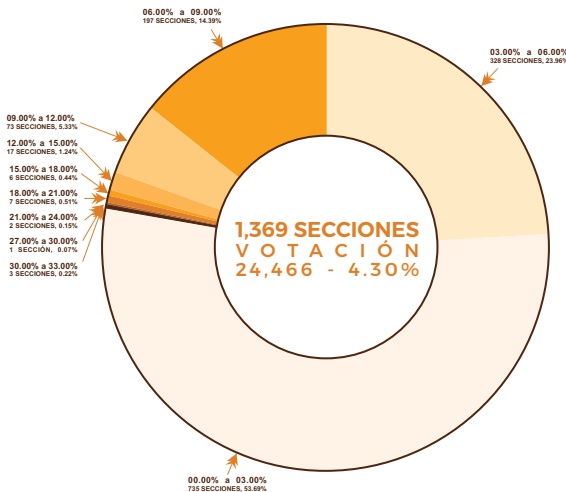

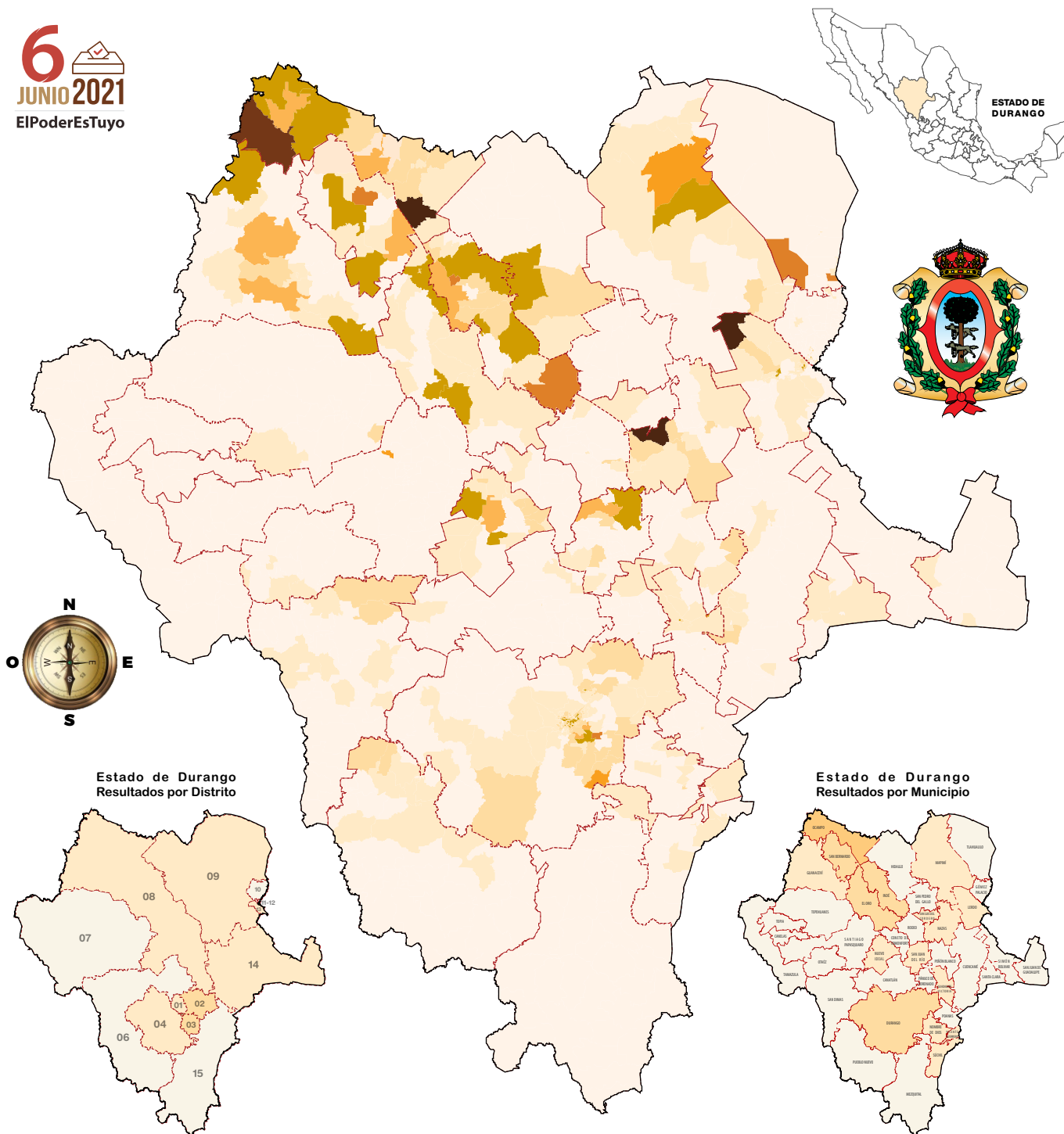

# PROCESO ELECTORAL DEL ESTADO DE DURANGO 2020 - 2021

## ELECCIÓN DE DIPUTADOS POR EL PRINCIPIO DE MAYORÍA RELATIVA

### MOVIMIENTO CIUDADANO

Participación Ciudadana: 569,252 Electores, 42.71%  
 Abstención: 763,551 Ciudadana(o)s, 57.29%

#### RESULTADOS DEL PARTIDO MOVIMIENTO CIUDADANO

NO	CABECERA	RESULTADO PARTIDO	VOTACION TOTAL	%	NO	CABECERA	RESULTADO PARTIDO	VOTACION TOTAL	%	
<b>RESULTADOS POR DISTRITO LOCAL</b>					<b>RESULTADOS POR DISTRITO LOCAL</b>					
01	DURANGO		2,139	38.062	5.62%	08	MAPIMI	1,289	35,480	3.63%
02	DURANGO		2,423	38.062	6.37%	10	GÓMEZ PALACIO	556	32,120	1.73%
03	DURANGO		2,895	35,856	7.90%	11	GÓMEZ PALACIO	1,092	38,030	2.72%
04	DURANGO		2,150	41,827	5.14%	12	GÓMEZ PALACIO	839	38,621	2.42%
05	DURANGO		4,124	48,371	8.53%	13	LERDO	1,966	39,538	4.97%
06	EL SALTO		733	32,474	2.26%	14	CUENCAME DE CENICEROS	1,240	39,294	3.16%
07	SANTIAGO PAPAQUIARO		413	34,122	1.21%	15	NOMBRE DE DIOS	767	42,484	1.81%
08	SANTA MARIA DEL ORO		1,870	37,095	5.04%	<b>ESTADO DE DURANGO</b>		<b>24,466</b>	<b>569,252</b>	<b>4.30%</b>

RESULTADOS POR MUNICIPIO					RESULTADOS POR MUNICIPIO				
01	CANATLAN	216	12,957	1.67%	21	PANUCO DE CORDONADO	97	4,506	2.15%
02	CANELAS	2	1,270	0.16%	22	PEÑÓN BLANCO	99	4,184	2.37%
03	CONETO DE COMFORT	29	1,623	1.79%	23	POANAS	153	8,879	1.72%
04	CUENCAME	248	11,945	2.08%	24	PUEBLO NUEVO	384	13,336	2.88%
05	DURANGO	13,731	202,998	6.76%	25	RODIO	86	4,305	2.04%
06	GRAL. SIMÓN BOLÍVAR	51	4,426	1.15%	26	SAN BERNARDO	112	1,279	8.76%
07	GÓMEZ PALACIO	2,457	105,777	2.32%	27	SAN DIMAS	133	6,181	2.15%
08	GUADALUPE VICTORIA	729	13,440	5.42%	28	SAN JUAN DE GUADALUPE	54	2,643	2.04%
09	GUANACAVI	168	3,639	4.62%	29	SAN JUAN DEL RÍO	172	4,277	4.02%
10	HIDALGO	50	1,671	2.99%	30	SAN LUIS DEL CORDERO	35	916	3.82%
11	INDE	187	2,126	8.80%	31	SAN PEDRO DEL GALLO	9	796	1.13%
12	LERDO	2,496	52,480	4.76%	32	SANTA CLARA	59	2,656	2.22%
13	MAPIMI	271	7,763	3.49%	33	SANTIAGO PAPAQUIARO	264	16,587	1.59%
14	MEZQUITAL	93	19,012	0.49%	34	SUCHEL	81	2,599	3.12%
15	MAZAS	169	4,124	4.56%	35	TARAZOLA	38	6,175	0.46%
16	NOMBRE DE DIOS	176	5,744	3.05%	36	TIPICHUANES	65	4,362	1.49%
17	NUÉVO IDEAL	381	7,507	4.82%	37	TLANUALD	208	7,258	2.84%
18	OCAMPO	364	3,813	9.55%	38	TOPÍA	15	1,945	0.77%
19	EL ORO	272	3,620	7.51%	39	VICENTE GUERRERO	264	6,250	4.22%
20	OTAZZ	29	1,803	1.61%	<b>ESTADO DE DURANGO</b>		<b>24,466</b>	<b>569,252</b>	<b>4.30%</b>

**RESULTADOS POR DISTRITO LOCAL PARTIDO MOVIMIENTO CIUDADANO 4.30% 24,466**

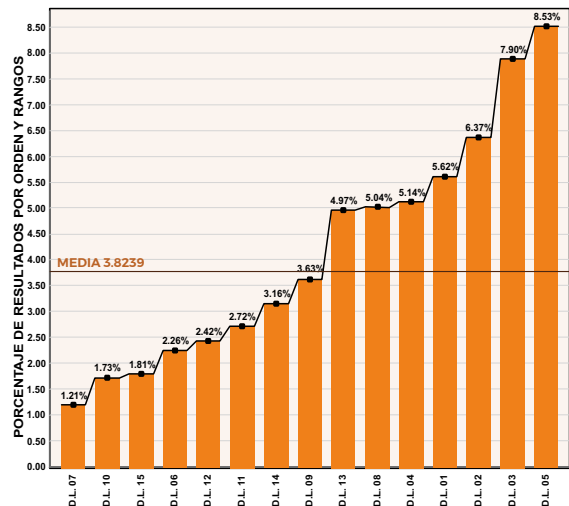



# PROCESO ELECTORAL

## DEL ESTADO DE DURANGO 2020 - 2021

### ELECCIÓN DE DIPUTADOS POR EL PRINCIPIO DE MAYORÍA RELATIVA

#### PARTIDO DURANGUENSE

 Lista Nominal en 2021  
1,332,803 Electores
  Votación del Partido  
3,518 Ciudadana(o)s

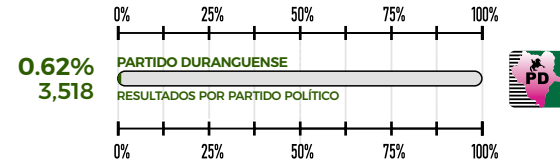

### FUERZA ELECTORAL ESTATAL

DISTRIBUIDO POR GRUPOS DE VOTACIÓN, PORCENTAJES Y RANGOS ESTADÍSTICOS

No	RANGO	fi	Fi	hi	Hi
01	[00.00% a 00.78%>	1278	1278	0.9335	0.9335
02	[00.78% a 01.56%>	0055	1333	0.0402	0.9737
03	[01.56% a 02.34%>	0014	1347	0.0102	0.9839
04	[02.34% a 03.12%>	0011	1358	0.0080	0.9920
05	[03.12% a 03.90%>	0005	1363	0.0037	0.9956
06	[03.90% a 04.68%>	0002	1365	0.0015	0.9971
07	[04.68% a 05.46%>	0001	1366	0.0007	0.9978
08	[05.46% a 06.24%>	0002	1368	0.0015	0.9993
09	[06.24% a 07.02%>	0000	1368	0.0000	0.0000
10	[07.02% a 07.80%>	0000	1368	0.0000	0.0000
11	[07.80% a 08.89%>	0001	1369	0.0007	1.0000

TOTAL DE SECCIONES POR RANGO DE VOTACIÓN    MEDIA 0.2805    MEDIANA 0.1445    MODA 1278

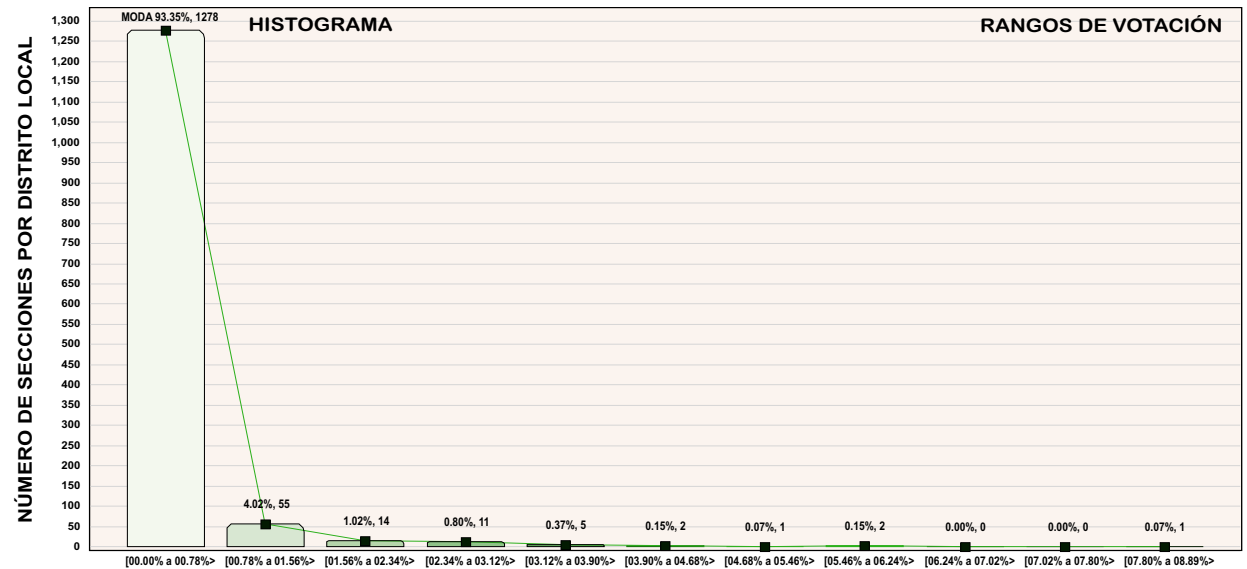
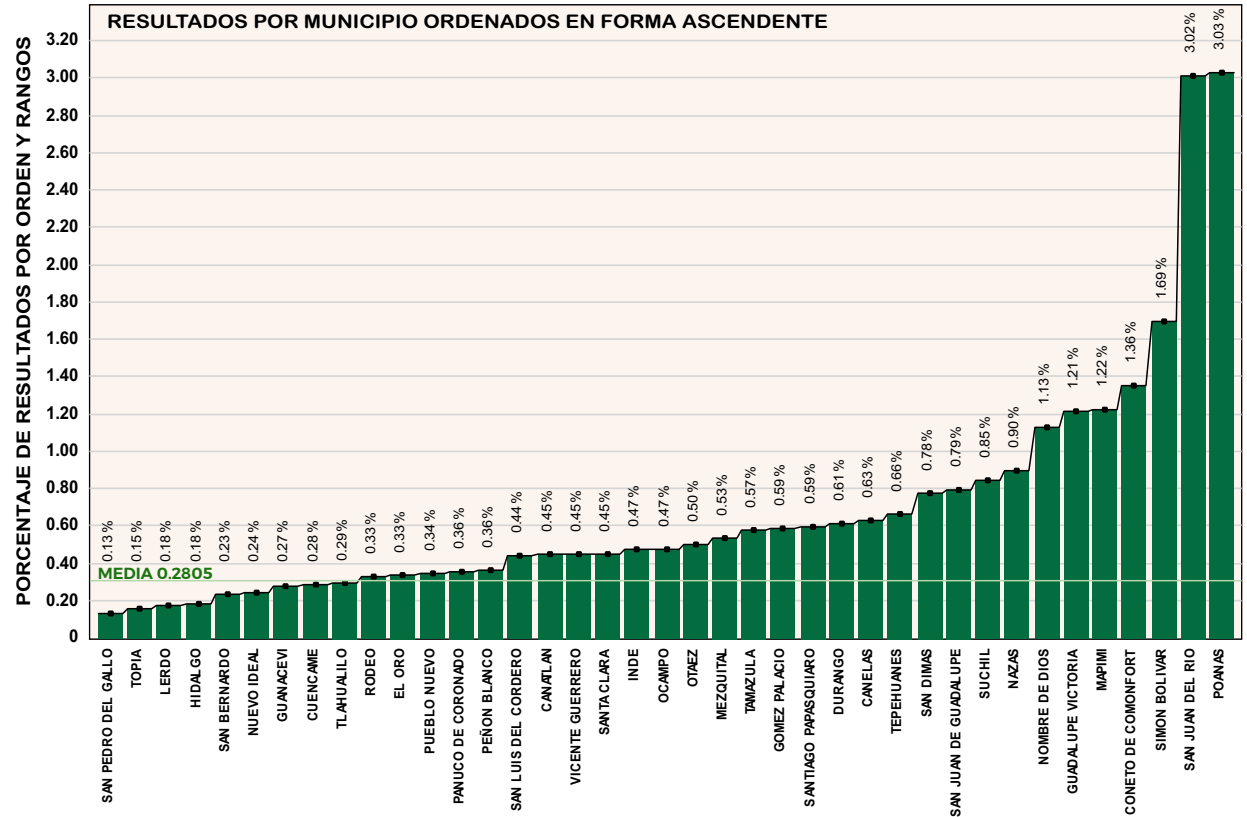
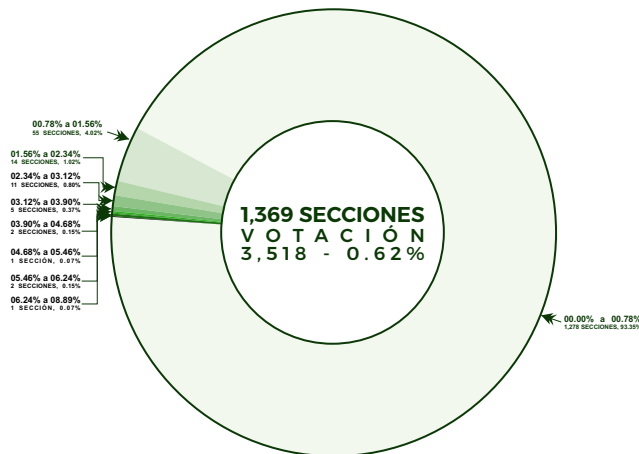

# PROCESO ELECTORAL DEL ESTADO DE DURANGO 2020 - 2021

## ELECCIÓN DE DIPUTADOS POR EL PRINCIPIO DE MAYORÍA RELATIVA

### PARTIDO DURANGUENSE

Participación Ciudadana 569,252 Electores, 42.71%	Abstención 763,551 Ciudadana(o)s, 57.29%
--	---

#### RESULTADOS DEL PARTIDO DURANGUENSE

NO	CABECERA	RESULTADO PARTIDO	VOTACION TOTAL	%	NO	CABECERA	RESULTADO PARTIDO	VOTACION TOTAL	%
<b>RESULTADOS POR DISTRITO LOCAL</b>					<b>RESULTADOS POR DISTRITO LOCAL</b>				
01	DURANGO	255	38,082	0.67%	08	MAPIMI	183	35,480	0.52%
02	DURANGO	228	38,082	0.60%	10	GÓMEZ PALACIO	258	32,120	0.80%
03	DURANGO	188	35,556	0.51%	11	GÓMEZ PALACIO	122	35,030	0.31%
04	DURANGO	273	41,927	0.55%	12	GÓMEZ PALACIO	248	34,627	0.70%
05	DURANGO	284	48,371	0.61%	13	LEROO	70	35,538	0.18%
06	EL SALTO	152	32,474	0.47%	14	CIENCAME DE CENCEROS	320	39,294	0.81%
07	SANTIAGO PAPAQUIARO	194	34,122	0.57%	15	NOMBRE DE DIOS	485	42,484	1.14%
08	SANTA MARIA DEL ORD	253	37,095	0.66%		<b>ESTADO DE DURANGO</b>	<b>3,518</b>	<b>569,252</b>	<b>0.62%</b>

RESULTADOS POR MUNICIPIO					RESULTADOS POR MUNICIPIO				
01	CANATLAN	58	12,957	0.45%	21	PANUCO DE CORONADO	16	4,506	0.36%
02	CANELAS	8	1,270	0.53%	22	PEÑÓN BLANCO	15	4,184	0.36%
03	CONETO DE COMFORT	22	1,623	1.36%	23	POANAS	269	8,879	3.03%
04	CIENCAME	34	11,945	0.28%	24	PUEBLO NUEVO	46	13,336	0.34%
05	DURANGO	1,238	202,998	0.61%	25	RODEO	14	4,305	0.33%
06	GRAL SIMÓN BOLÍVAR	75	4,426	1.69%	26	SAN BERNARDO	3	1,279	0.23%
07	GÓMEZ PALACIO	623	105,777	0.59%	27	SAN DIMAS	48	6,181	0.78%
08	GUADALUPE VICTORIA	163	13,440	1.21%	28	SAN JUAN DE GUADALUPE	21	2,643	0.79%
09	GUANACAVI	10	3,639	0.27%	29	SAN JUAN DEL RÍO	129	4,277	3.02%
10	HIDALGO	3	1,671	0.18%	30	SAN LUIS DEL CORDERO	4	916	0.44%
11	INDE	10	2,126	0.47%	31	SAN PEDRO DEL GALLO	1	796	0.13%
12	LEROO	92	52,480	0.18%	32	SANTA CLARA	12	2,656	0.45%
13	MAPIMI	95	7,763	1.22%	33	SANTIAGO PAPAQUIARO	98	16,567	0.59%
14	MEZQUITAL	101	19,012	0.53%	34	SUCHIL	22	2,599	0.85%
15	MAZAS	37	4,124	0.30%	35	TAMAZULA	47	8,175	0.57%
16	NOMBRE DE DIOS	65	5,744	1.13%	36	TIPERUÑANES	28	4,362	0.60%
17	NUÉVO IDEAL	19	7,507	0.24%	37	TLANAHUILLO	21	7,258	0.29%
18	OCAMPO	18	3,813	0.47%	38	TOPÍA	3	1,545	0.15%
19	EL ORD	12	3,620	0.33%	39	VICENTE GUERRERO	28	6,250	0.45%
20	OTAZ	9	1,803	0.50%		<b>ESTADO DE DURANGO</b>	<b>3,518</b>	<b>569,252</b>	<b>0.62%</b>

### RESULTADOS POR DISTRITO LOCAL PARTIDO DURANGUENSE 0.62%, 3,518

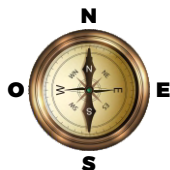
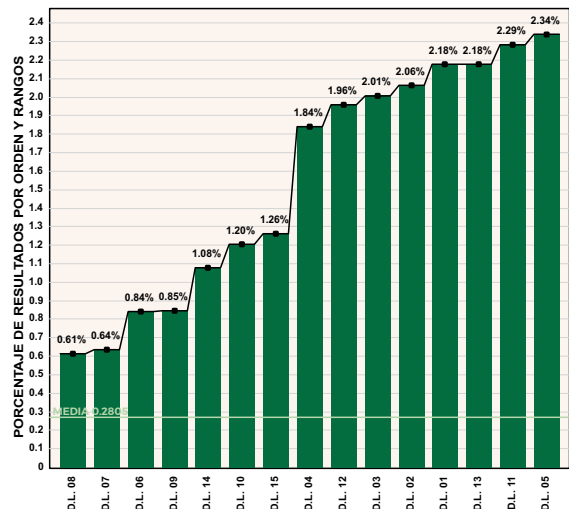

Estado de Durango  
Resultados por Distrito

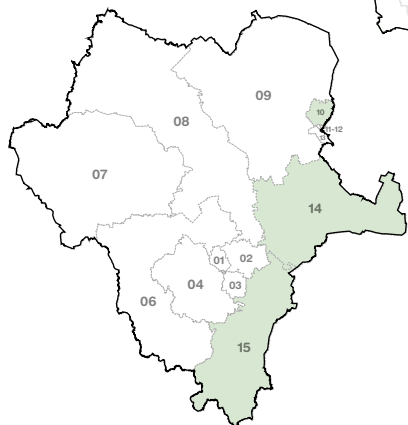

Estado de Durango  
Resultados por Municipio

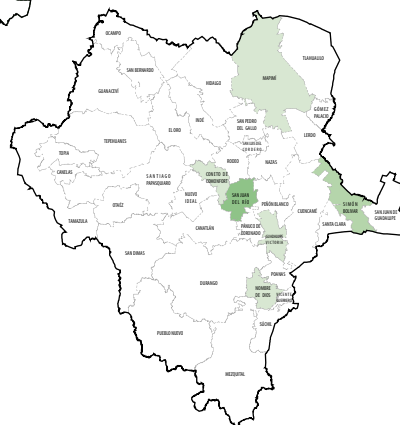

# PROCESO ELECTORAL DEL ESTADO DE DURANGO 2020 - 2021

## ELECCIÓN DE DIPUTADOS POR EL PRINCIPIO DE MAYORÍA RELATIVA

**PARTIDO FUERZA POR MÉXICO**

Lista Nominal en 2021  
1,332,803 Electores

Votación del Partido  
7,643 Ciudadana(o)s

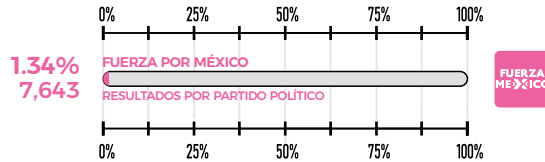

## FUERZA ELECTORAL ESTATAL

DISTRIBUIDO POR GRUPOS DE VOTACIÓN, PORCENTAJES Y RANGOS ESTADÍSTICOS

No	RANGO	fi	Fi	hi	Hi
01	[00.00% a 02.21%>	1182	1182	0.8634	0.8634
02	[02.21% a 04.41%>	0147	1329	0.1074	0.9708
03	[04.41% a 06.62%>	0030	1359	0.0219	0.9927
04	[06.62% a 08.83%>	0003	1362	0.0022	0.9949
05	[08.83% a 11.03%>	0004	1366	0.0029	0.9978
06	[11.03% a 13.24%>	0000	0000	0.0000	0.0000
07	[13.24% a 15.44%>	0000	0000	0.0000	0.0000
08	[15.44% a 17.65%>	0000	0000	0.0000	0.0000
09	[17.65% a 19.85%>	0002	1368	0.0015	0.9993
10	[19.85% a 22.06%>	0000	0000	0.0000	0.0000
11	[22.06% a 25.00%>	0001	1369	0.0007	1.0000

TOTAL DE SECCIONES POR RANGO DE VOTACIÓN    **MEDIA 1.1498**    **MEDIANA 1.2024**    **MODA 1182**

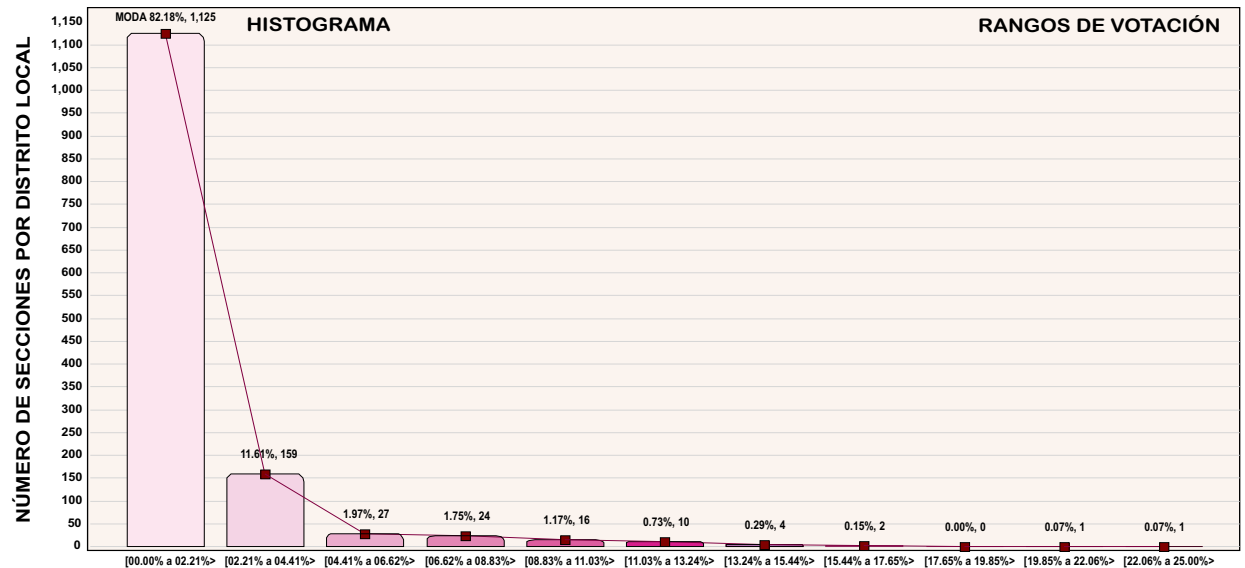
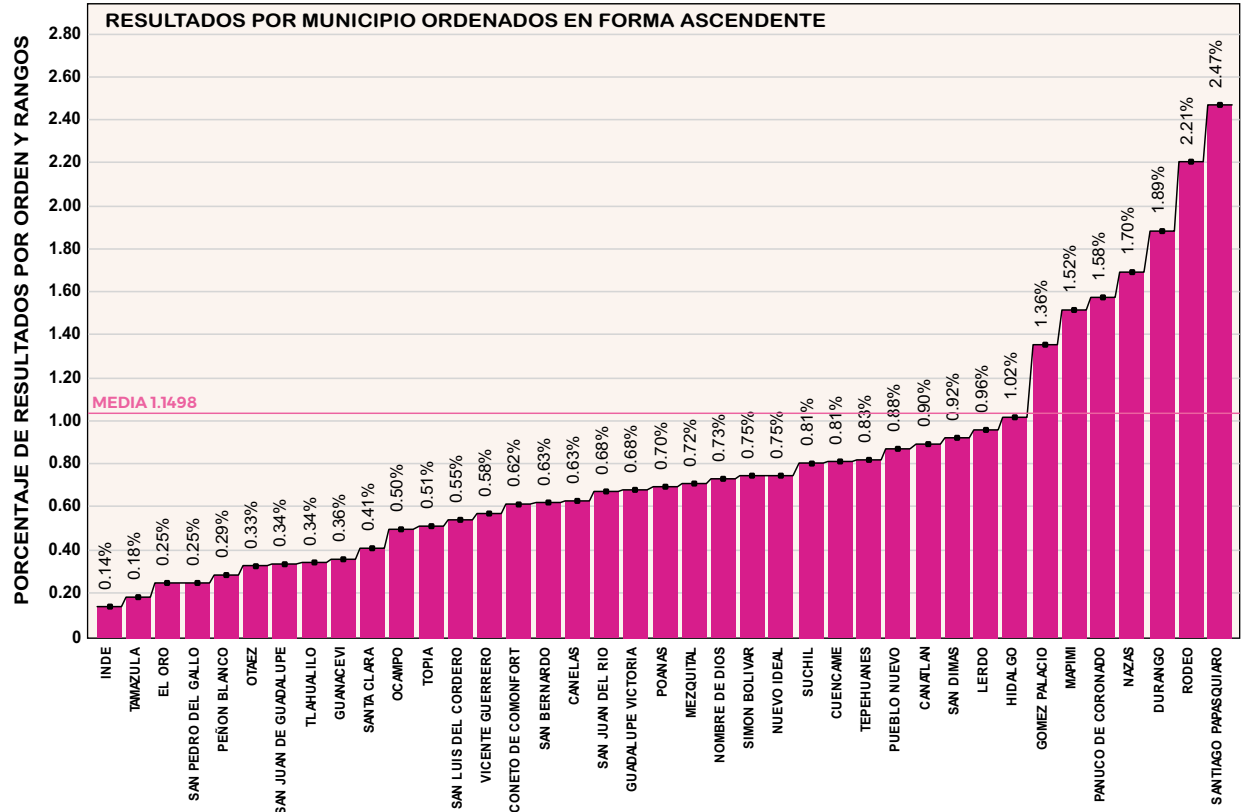
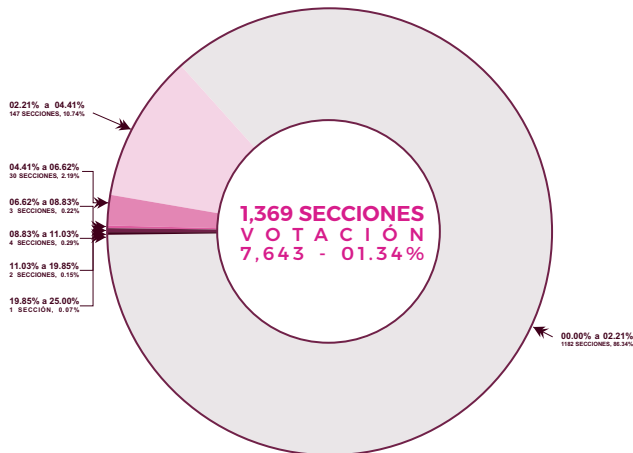

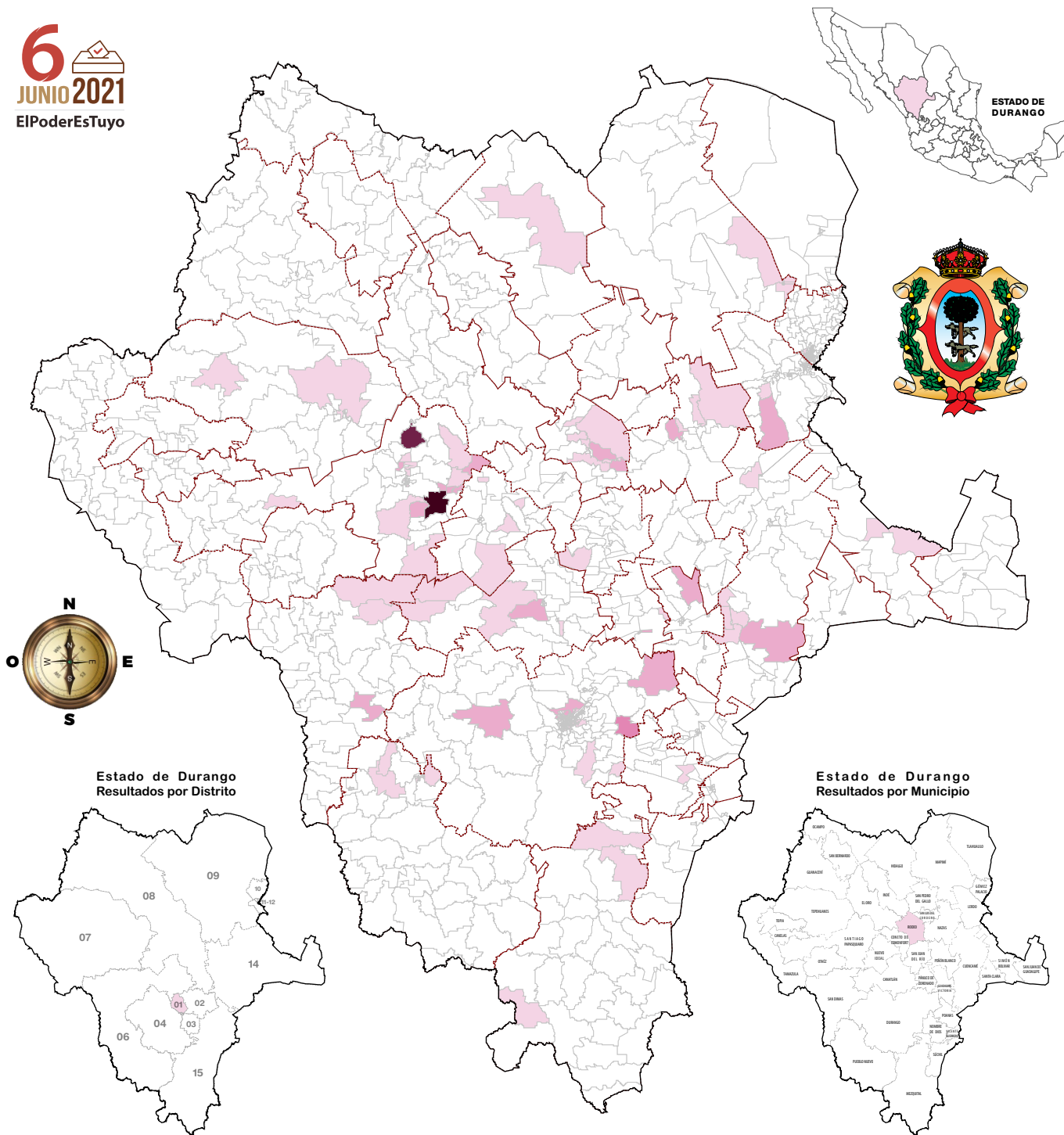

# PROCESO ELECTORAL DEL ESTADO DE DURANGO 2020 - 2021

## ELECCIÓN DE DIPUTADOS POR EL PRINCIPIO DE MAYORÍA RELATIVA

**PARTIDO FUERZA POR MÉXICO**

<b>Participación Ciudadana</b> 569,252 Electores, 42.71%	<b>Abstención</b> 763,551 Ciudadana(o)s, 57.29%
---	---

RESULTADOS DEL PARTIDO FUERZA POR MÉXICO					
NO.	CABECERA	RESULTADO PARTIDO	VOTACION TOTAL	%	
<b>RESULTADOS POR DISTRITO LOCAL</b>					
01	DURANGO	1,022	38,062	2.68%	
02	DURANGO	611	38,062	1.61%	
03	DURANGO	804	36,656	2.19%	
04	DURANGO	649	41,827	1.55%	
05	DURANGO	741	49,371	1.53%	
06	EL SALTO	290	32,474	0.89%	
07	SANTIAGO PAPANASQUIARO	485	34,122	1.42%	
08	SANTA MARIA DEL ORO	316	37,095	0.85%	
09	MAPIMI	342	35,480	0.96%	
10	GÓMEZ PALACIO	201	32,120	0.63%	
11	GÓMEZ PALACIO	873	39,030	2.24%	
12	LERDO	350	34,627	1.04%	
13	LERDO	399	39,529	1.01%	
14	CUENCAME DE CENICEROS	254	39,294	0.65%	
15	NOMBRE DE DIOS	297	42,484	0.70%	
		<b>ESTADO DE DURANGO</b>	<b>7,643</b>	<b>569,252</b>	<b>1.34%</b>

RESULTADOS POR MUNICIPIO			RESULTADOS POR MUNICIPIO						
01	CANATLAN	116	12,957	0.90%	21	PANUCO DE CORONADO	71	4,506	1.58%
02	CANELAS	8	1,270	0.63%	22	PEÑÓN BLANCO	12	4,184	0.29%
03	CONETO DE COMONFORT	10	1,623	0.62%	23	POANAS	62	8,879	0.70%
04	CUENCAME	97	11,945	0.81%	24	PUEBLO NUEVO	117	13,336	0.88%
05	DURANGO	3,827	202,998	1.89%	25	RODEO	95	4,305	2.21%
06	GRAL. SIMÓN BOLÍVAR	33	4,426	0.75%	26	SAN BERNARDO	8	1,279	0.63%
07	GÓMEZ PALACIO	1,434	105,777	1.36%	27	SAN DIMAS	57	6,181	0.92%
08	GUADALUPE VICTORIA	92	13,440	0.68%	28	SAN JUAN DE GUADALUPE	9	2,643	0.34%
09	GUANACAVI	13	3,639	0.36%	29	SAN JUAN DEL RÍO	29	4,277	0.68%
10	HIDALGO	17	1,871	1.02%	30	SAN LUIS DEL CORDERO	5	916	0.55%
11	INDE	3	2,126	0.14%	31	SAN PEDRO DEL GALLO	2	796	0.25%
12	LERDO	503	52,480	0.96%	32	SANTA CLARA	11	2,656	0.41%
13	MAPIMI	118	7,763	1.52%	33	SANTIAGO PAPANASQUIARO	410	16,567	2.47%
14	MEZQUITAL	136	19,012	0.72%	34	SUCHIL	21	2,599	0.81%
15	MAZAS	70	4,124	1.70%	35	TANAUJALA	15	6,175	0.18%
16	NOMBRE DE DIOS	42	5,744	0.73%	36	TEPEHUALES	36	4,362	0.83%
17	NUÉVO IDEAL	59	7,907	0.75%	37	TLANUALILLO	25	7,258	0.34%
18	OCAMPO	16	3,913	0.50%	38	TOPÍA	10	1,945	0.51%
19	EL ORO	9	3,620	0.25%	39	VICENTE GUERRERO	36	6,250	0.58%
20	OTAZC	6	1,803	0.33%	<b>ESTADO DE DURANGO</b>	<b>7,643</b>	<b>569,252</b>	<b>1.34%</b>	

**RESULTADOS POR DISTRITO LOCAL PARTIDO FUERZA POR MÉXICO 1.34%, 7,643**

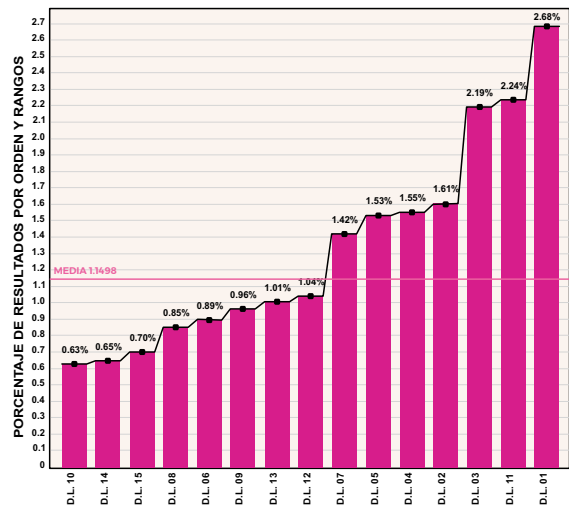

# PROCESO ELECTORAL DEL ESTADO DE DURANGO 2020 - 2021

## ELECCIÓN DE DIPUTADOS POR EL PRINCIPIO DE MAYORÍA RELATIVA

### REDES SOCIALES PROGRESISTAS

 Lista Nominal en 2021  
1,332,803 Electores
  Votación del Partido  
20,855 Ciudadana(o)s



## FUERZA ELECTORAL ESTATAL

DISTRIBUIDO POR GRUPOS DE VOTACIÓN, PORCENTAJES Y RANGOS ESTADÍSTICOS

No	RANGO	fi	Fi	hi	Hi
01	[00.00% a 05.00%>	1125	1125	0.8217	0.8217
02	[05.00% a 10.00%>	0159	1284	0.1161	0.9379
03	[10.00% a 15.00%>	0027	1311	0.0197	0.9576
04	[15.00% a 20.00%>	0024	1335	0.0175	0.9751
05	[20.00% a 25.00%>	0016	1351	0.0116	0.9868
06	[25.00% a 30.00%>	0010	1361	0.0073	0.9941
07	[30.00% a 35.00%>	0004	1365	0.0029	0.9970
08	[35.00% a 40.00%>	0002	1367	0.0014	0.9985
09	[40.00% a 45.00%>	0000	1367	0.0000	0.9985
10	[45.00% a 50.00%>	0001	1368	0.0007	0.9992
11	[50.00% a 55.00%>	0001	1369	0.0007	1.0000

TOTAL DE SECCIONES POR RANGO DE VOTACIÓN MEDIA 3.0137 MEDIANA 1.2024 MODA 1125

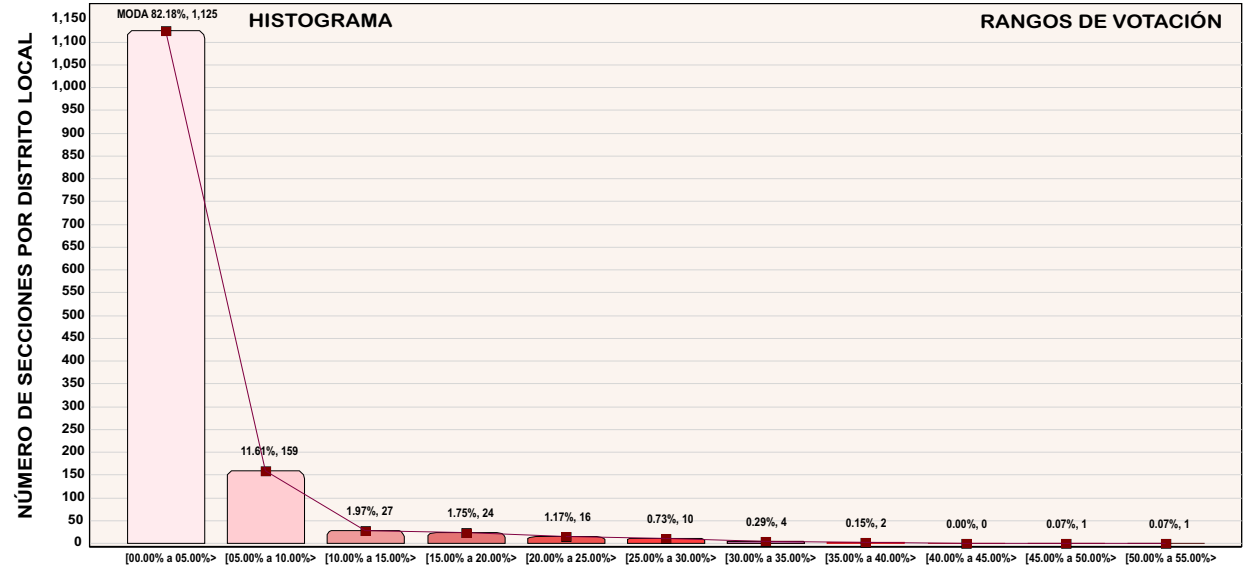
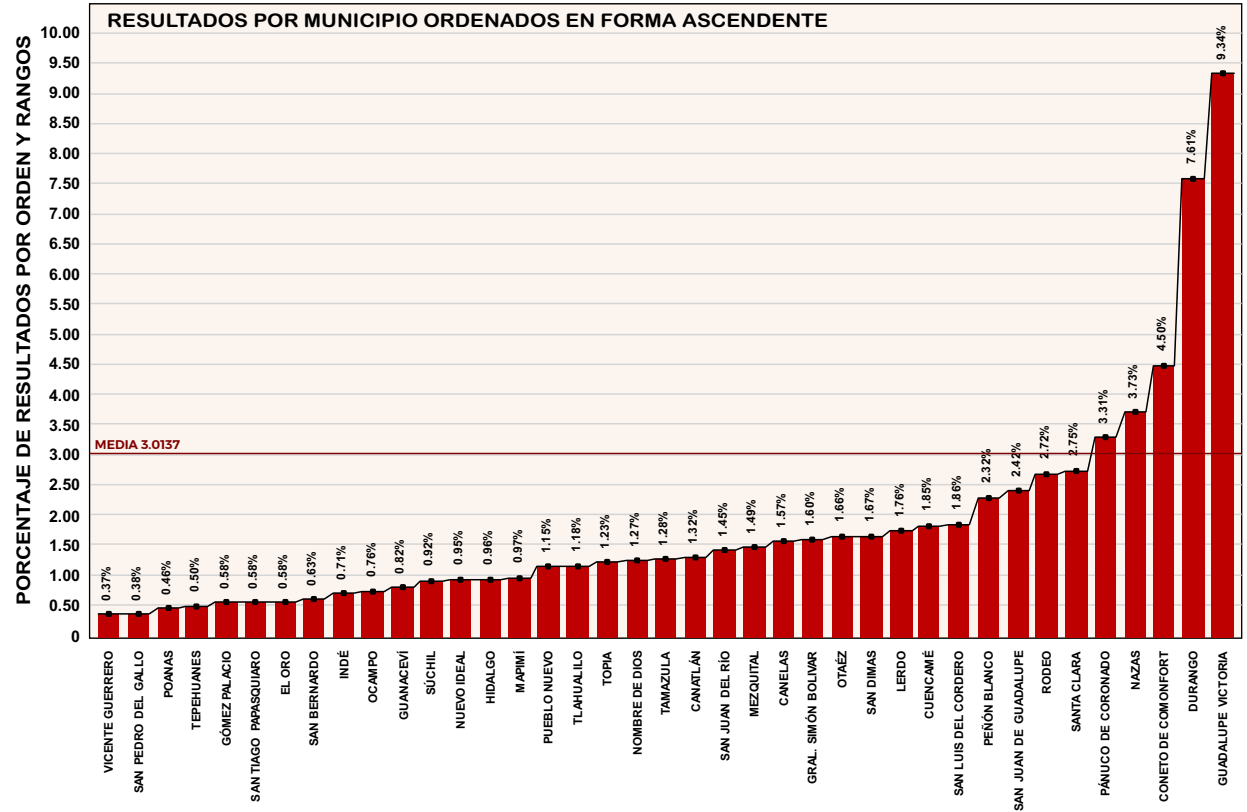
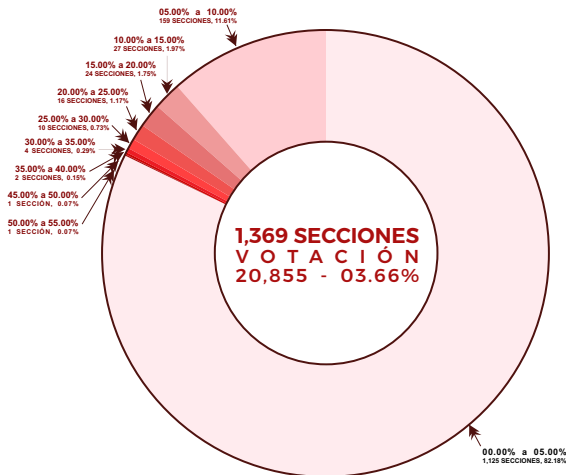



# PROCESO ELECTORAL DEL ESTADO DE DURANGO 2020 - 2021

## ELECCIÓN DE DIPUTADOS POR EL PRINCIPIO DE MAYORÍA RELATIVA

### REDES SOCIALES PROGRESISTAS

Participación Ciudadana 569,252 Electores, 42.71%	Abstención 763,551 Ciudadana(o)s, 57.29%
--	---

#### RESULTADOS DE REDES SOCIALES PROGRESISTAS

NO	CABECERA	RESULTADO PARTIDO	VOTACION TOTAL	%	NO	CABECERA	RESULTADO PARTIDO	VOTACION TOTAL	%	
<b>RESULTADOS POR DISTRITO LOCAL</b>					<b>RESULTADOS POR DISTRITO LOCAL</b>					
01	DURANGO		2,647	38.062	6.35%	08	MAPIMI	1,021	35,480	2.88%
02	DURANGO		7,012	38.062	18.42%	10	GÓMEZ PALACIO	310	32,120	0.97%
03	DURANGO		1,882	35,856	5.13%	11	GÓMEZ PALACIO	151	39,030	0.39%
04	DURANGO		1,502	41,827	3.59%	12	GÓMEZ PALACIO	148	38,627	0.43%
05	DURANGO		2,388	48,371	4.96%	13	LERDO	255	39,528	0.65%
06	EL SALTO		427	32,474	1.31%	14	CUENCAME DE CENICEROS	1,781	39,294	4.53%
07	SANTIAGO PAPASQUIARO		297	34,122	0.87%	15	NOMBRE DE DIOS	445	42,484	1.05%
08	SANTA MARIA DEL ORO		579	37,095	1.56%	<b>ESTADO DE DURANGO</b>		<b>20,855</b>	<b>569,252</b>	<b>3.66%</b>

RESULTADOS POR MUNICIPIO					RESULTADOS POR MUNICIPIO				
01	CANATLAN	171	12,957	1.32%	21	PANOCO DE CORONADO	149	4,506	3.31%
02	CANELAS	20	1,270	1.57%	22	PEÑON BLANCO	97	4,184	2.32%
03	CONETO DE COMONFORT	73	1,623	4.50%	23	POANAS	41	8,879	0.46%
04	CUENCAME	221	11,945	1.85%	24	PUEBLO NUEVO	153	13,336	1.15%
05	DURANGO	15,441	202,998	7.61%	25	RODEO	117	4,305	2.72%
06	GRAL. SIMÓN BOLÍVAR	71	4,426	1.60%	26	SAN BERNARDO	8	1,279	0.63%
07	GÓMEZ PALACIO	609	105,777	0.58%	27	SAN DIMAS	103	6,181	1.67%
08	GUADALUPE VICTORIA	1,255	13,440	9.34%	28	SAN JUAN DE GUADALUPE	64	2,643	2.42%
09	GUANACAVI	30	3,639	0.82%	29	SAN JUAN DEL RÍO	62	4,277	1.45%
10	HIDALGO	16	1,671	0.96%	30	SAN LUIS DEL CORDERO	17	916	1.86%
11	INDE	15	2,126	0.71%	31	SAN PEDRO DEL GALLO	3	796	0.38%
12	LERDO	925	52,480	1.76%	32	SANTA CLARA	73	2,656	2.75%
13	MAPIMI	75	7,763	0.37%	33	SANTIAGO PAPASQUIARO	96	16,587	0.58%
14	MEZQUITAL	284	19,012	1.49%	34	SUCHEL	24	2,599	0.92%
15	MIXAS	154	4,124	3.73%	35	TAMAZULA	105	8,175	1.28%
16	NOMBRE DE DIOS	73	5,744	1.27%	36	TENANHUENES	26	4,362	0.50%
17	NUÉVO IDEAL	75	7,507	0.35%	37	TLANHALILO	86	7,259	1.18%
18	OCAMPO	29	3,813	0.76%	38	TOPÍA	24	1,945	1.23%
19	EL ORO	21	3,620	0.58%	39	VICENTE GUERRERO	23	6,250	0.37%
20	OTAZZ	30	1,803	1.66%	<b>ESTADO DE DURANGO</b>		<b>20,855</b>	<b>569,252</b>	<b>3.66%</b>

**RESULTADOS POR DISTRITO LOCAL REDES SOCIALES PROGRESISTAS 3.66% 20,855**

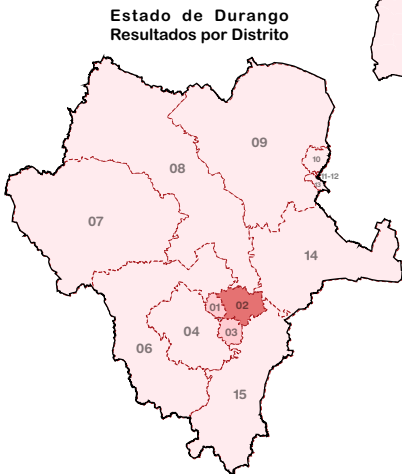
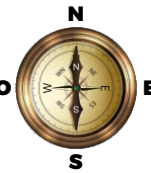
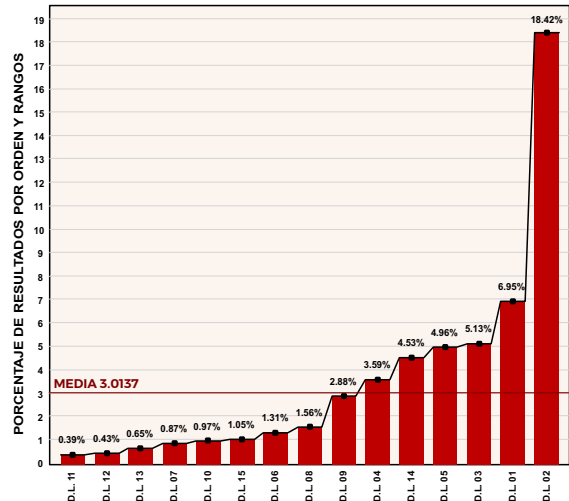

# PROCESO ELECTORAL DEL ESTADO DE DURANGO 2020 - 2021

## ELECCIÓN DE DIPUTADOS POR EL PRINCIPIO DE MAYORÍA RELATIVA

**PARTIDO ENCUENTRO SOLIDARIO**

Lista Nominal en 2021  
1,332,803 Electores

Votación del Partido  
9,047 Ciudadana(o)s

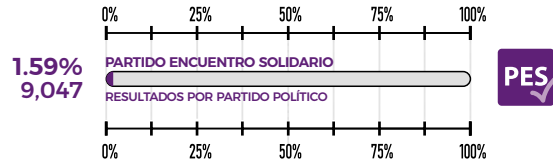

## FUERZA ELECTORAL ESTATAL

DISTRIBUIDO POR GRUPOS DE VOTACIÓN, PORCENTAJES Y RANGOS ESTADÍSTICOS

No	RANGO	fi	Fi	hi	Hi
01	[00.00% a 01.11%>	0731	0731	0.5340	0.5340
02	[01.11% a 02.19%>	0371	1102	0.2710	0.8050
03	[02.19% a 03.29%>	0174	1276	0.1271	0.9321
04	[03.29% a 04.38%>	0063	1339	0.0460	0.9781
05	[04.38% a 05.48%>	0017	1356	0.0124	0.9905
06	[05.48% a 06.57%>	0005	1361	0.0037	0.9942
07	[06.57% a 07.67%>	0004	1365	0.0029	0.9971
08	[07.67% a 08.76%>	0000	1365	0.0000	0.0000
09	[08.76% a 09.86%>	0000	1365	0.0000	0.0000
10	[09.86% a 10.95%>	0001	1366	0.0007	0.9978
11	[10.95% a 12.05%>	0003	1369	0.0022	1.0000

TOTAL DE SECCIONES POR RANGO DE VOTACIÓN

MEDIA 1.3014 MEDIANA 1.0101 MODA 781

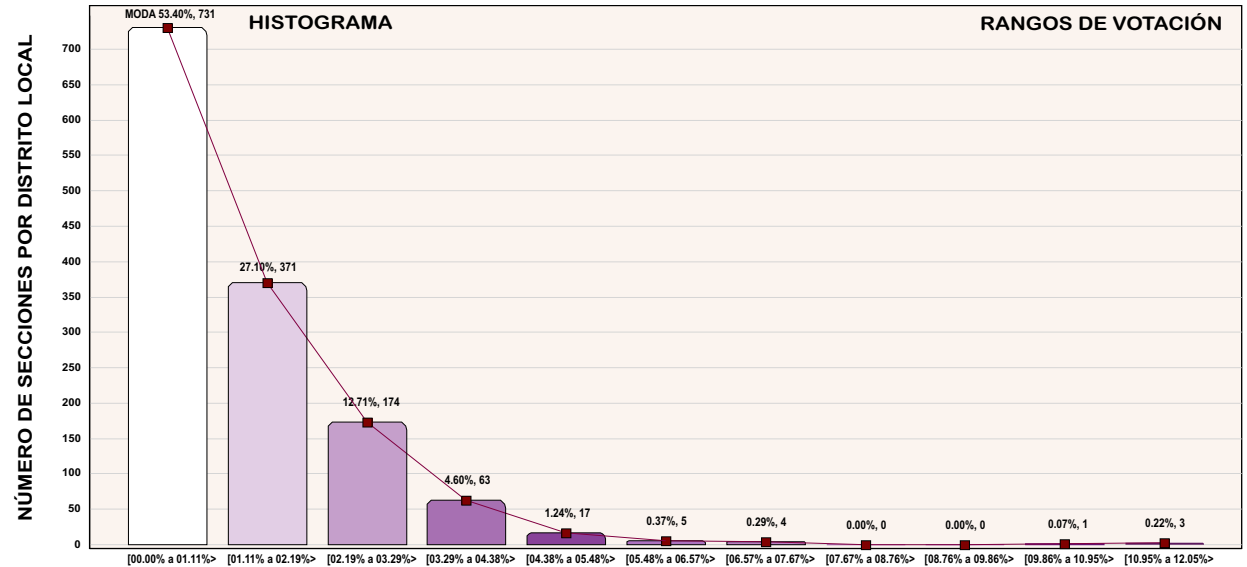
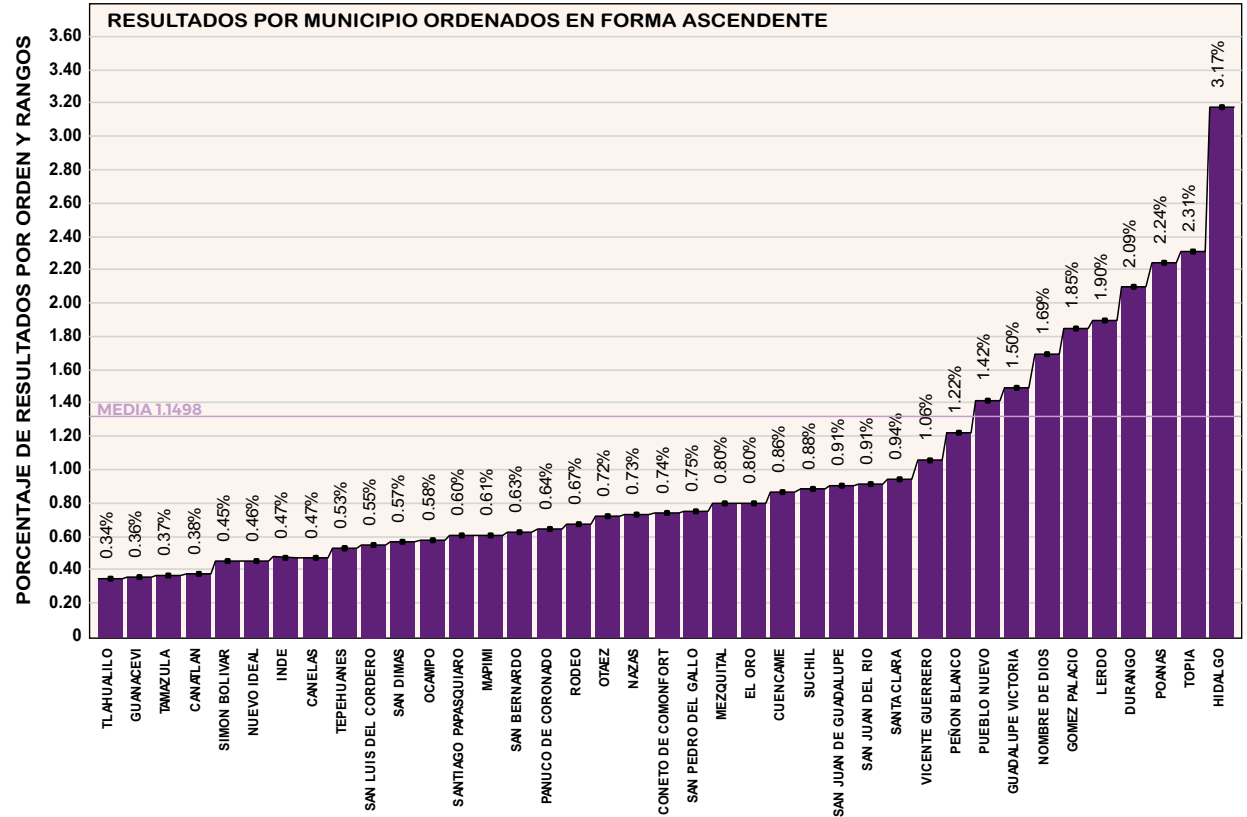
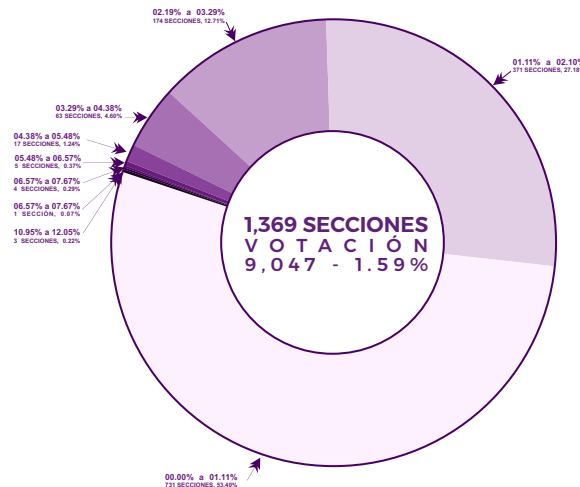

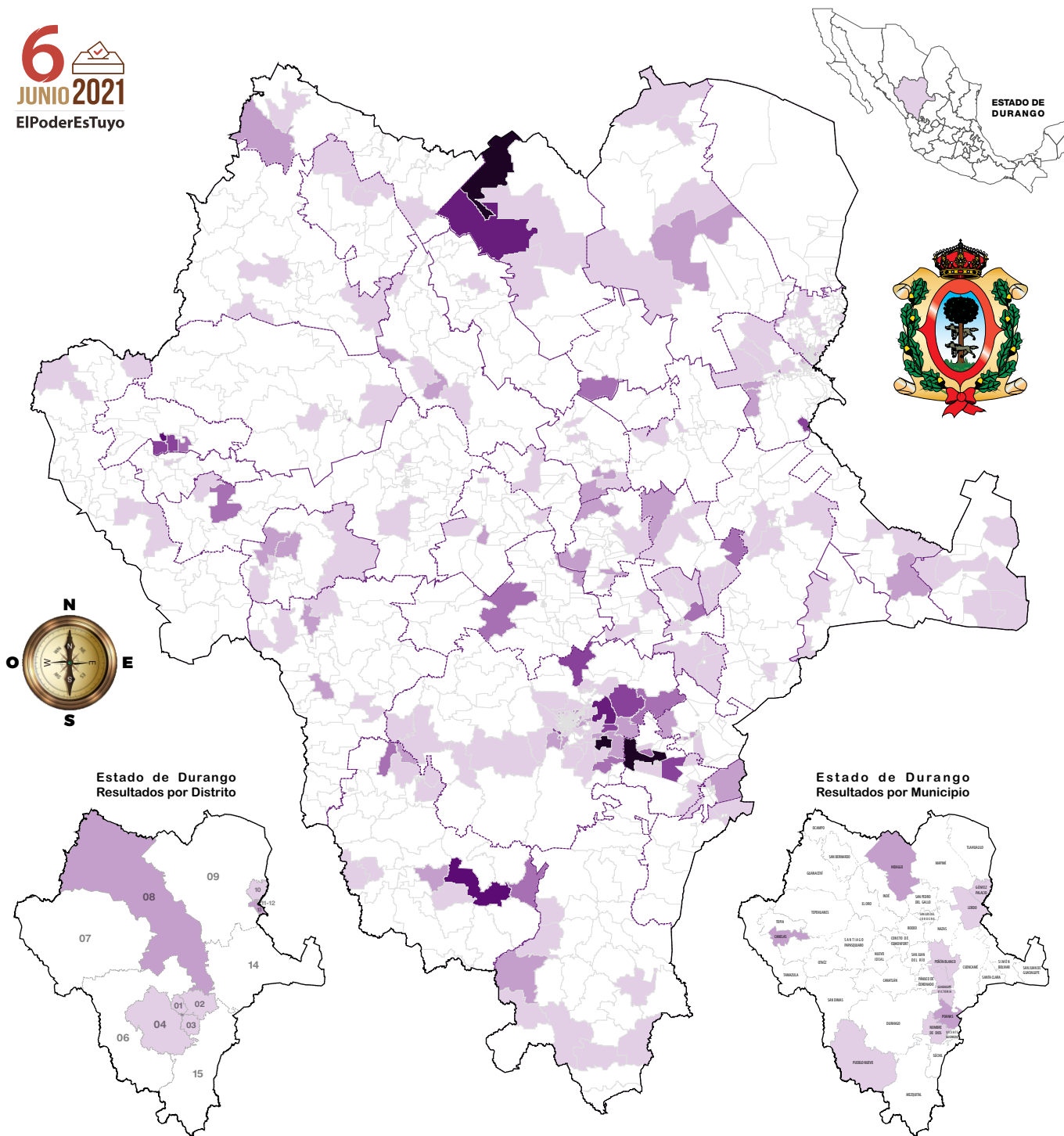

# PROCESO ELECTORAL DEL ESTADO DE DURANGO 2020 - 2021

## ELECCIÓN DE DIPUTADOS POR EL PRINCIPIO DE MAYORÍA RELATIVA

### PARTIDO ENCUENTRO SOLIDARIO

<b>Participación Ciudadana</b> 569,252 Electores, 42.71%	<b>Abstención</b> 763,551 Ciudadana(o)s, 57.29%
---	--

RESULTADOS DEL PARTIDO ENCUENTRO SOLIDARIO									
NO	CABECERA	RESULTADO PARTIDO	VOTACION TOTAL	%	NO	CABECERA	RESULTADO PARTIDO	VOTACION TOTAL	%
<b>RESULTADOS POR DISTRITO LOCAL</b>					<b>RESULTADOS POR DISTRITO LOCAL</b>				
01	DURANGO	829	38,082	2.18%	08	MAPIMI	300	35,480	0.85%
02	DURANGO	785	38,082	2.09%	10	GÓMEZ PALACIO	387	32,120	1.20%
03	DURANGO	735	35,656	2.01%	11	GÓMEZ PALACIO	892	39,030	2.29%
04	DURANGO	770	41,927	1.94%	12	GÓMEZ PALACIO	678	34,627	1.86%
05	DURANGO	1,132	49,371	2.34%	13	LEÓN	861	39,538	2.18%
06	EL SALTO	273	32,474	0.84%	14	CIENEGAS DE CENCICEROS	424	39,294	1.08%
07	SANTIAGO PAPASQUIARO	217	34,122	0.64%	15	NOMBRE DE DIOS	537	42,484	1.26%
08	SANTA MARIA DEL ORO	227	37,095	0.61%	<b>ESTADO DE DURANGO</b>		<b>9,047</b>	<b>569,252</b>	<b>1.59%</b>

RESULTADOS POR MUNICIPIO					RESULTADOS POR MUNICIPIO				
01	CANATLAN	49	12,957	0.38%	21	PANUCO DE CORONADO	29	4,506	0.64%
02	CANELAS	6	1,270	0.47%	22	PEÑÓN BLANCO	51	4,184	1.22%
03	CONETO DE COMFORT	12	1,623	0.74%	23	POANAS	199	8,879	2.24%
04	CUENCAME	103	11,945	0.86%	24	PUEBLO NUEVO	189	13,336	1.42%
05	DURANGO	4,251	202,998	2.09%	25	RODÉO	29	4,305	0.67%
06	GRAL. SIMÓN BOLÍVAR	20	4,426	0.45%	26	SAN BERNARDO	8	1,279	0.63%
07	GÓMEZ PALACIO	1,957	105,777	1.85%	27	SAN DIMAS	35	6,181	0.71%
08	GUADALUPE VICTORIA	201	13,440	1.50%	28	SAN JUAN DE GUADALUPE	24	2,643	0.91%
09	GUANACAVI	13	3,639	0.36%	29	SAN JUAN DEL RÍO	39	4,277	0.91%
10	HIDALGO	53	1,671	3.17%	30	SAN LUIS DEL CORDERO	5	916	0.55%
11	INDE	10	2,126	0.47%	31	SAN PEDRO DEL GALLO	6	796	0.75%
12	LERDO	995	52,480	1.90%	32	SANTA CLARA	25	2,656	0.94%
13	MAPIMI	47	7,763	0.61%	33	SANTIAGO PAPASQUIARO	100	16,567	0.60%
14	MEZQUITAL	152	19,012	0.80%	34	SUCHEL	23	2,599	0.88%
15	MAZAS	30	4,124	0.73%	35	TAMAZULA	30	6,175	0.37%
16	NOMBRE DE DIOS	97	5,744	1.89%	36	TIPERUANES	23	4,362	0.53%
17	NUÉVO IDEAL	36	7,507	0.45%	37	TLANHALILO	26	7,258	0.34%
18	OCAMPO	22	3,813	0.58%	38	TOPÍA	45	1,945	2.31%
19	EL ORO	29	3,620	0.80%	39	VICENTE GUERRERO	66	6,250	1.05%
20	OTAZC	13	1,803	0.72%	<b>ESTADO DE DURANGO</b>		<b>9,047</b>	<b>569,252</b>	<b>1.59%</b>

### RESULTADOS POR DISTRITO LOCAL PARTIDO ENCUENTRO SOLIDARIO 1.59%, 9,047

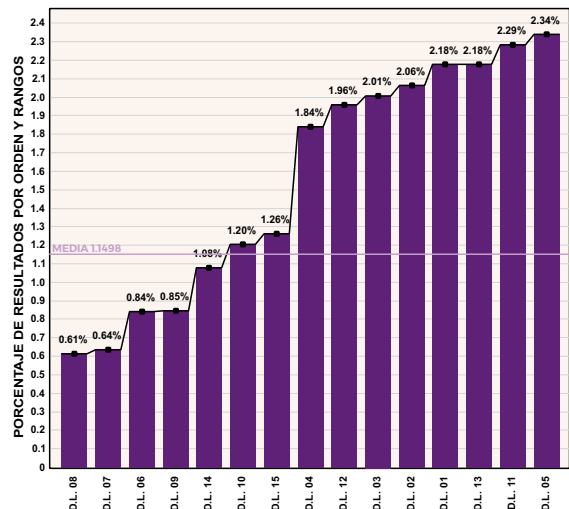

# PROCESO ELECTORAL

## DEL ESTADO DE DURANGO 2020 - 2021

### ELECCIÓN DEL PODER LEGISLATIVO

#### H. CONGRESO DEL ESTADO LXIX LEGISLATURA

# 2020 :: 2021

# Estado de Durango

El Estado y su capital tomaron el nombre de la ciudad homónima que se encuentra en la provincia española de Vizcaya. En el idioma vasco, se considera la posibilidad de que el significado de Durango es "vega entre alturas" o "vega extensa"; lo que significa, tierra plana y fértil limitada por elevaciones, o muy grande. Durango puede traducirse también como "helechal" o "lugar de helechos", según aparece en el libro de Etimología de Apellidos Vascos, de Isaac López Mendizábal. Finalmente, para la cultura tepehuana, nativa del Estado Durango quiere decir "más allá del agua", por la abundancia de ríos que atravesaban el valle del Guadiana.

El escudo del Estado es el mismo de la ciudad de Victoria de Durango y del Municipio de Durango.

Posee los siguientes elementos: un árbol de roble de color café, con follaje abundante en un vivo color verde; dos lobos con actitud de correr, en fondo azul; dos ramas de palma color verde

a manera de guirnalda en ambos lados del escudo, las que van enlazadas por sus tallos con un moño de color rojo en la parte inferior. Todo esto enmarcado en un armazón color café bronce; en la parte superior del escudo aparece la corona real de color amarillo oro con piedras azules en sus arcos verticales y piedras en forma de rombo en su base, estas se encuentran incrustadas y alternan en rojo y azul, al interior de la corona se encuentra un forro rojo vivo; finalmente en la parte alta de la corona se remata con una esfera que representa el globo terráqueo rematado por una cruz latina.

El Estado está dividido en 39 municipios, 15 distritos locales y 1,369 secciones y en el Proceso Electoral 2020-2021 contaba con una lista nominal de 1,332,803 electores y de un padrón electoral de 1,336,587 Ciudadana(o)s, de los cuales participaron con su sufragio 569,252 electores y contando con una participación ciudadana en la entidad federativa de 42.71% distribuida en 2,541 casillas.

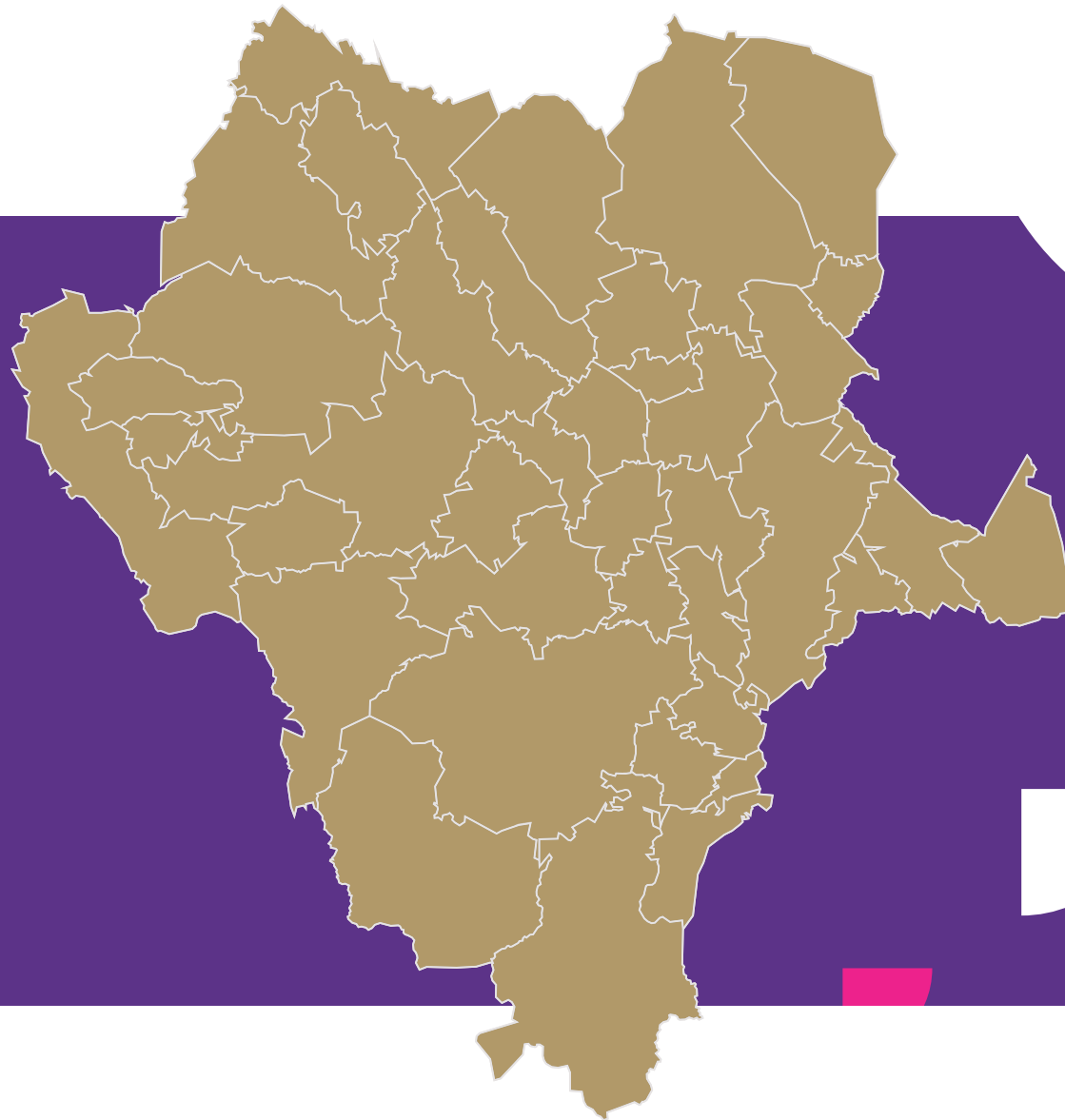



En cumplimiento al Acuerdo INE/CG153/2021 de fecha 26 de febrero 2021, emitido por el Consejo General del Instituto Nacional Electoral, este último, aprobó la nueva demarcación territorial de los distritos electorales uninominales locales en el que se divide el estado de Durango y sus respectivas cabeceras distritales, aplicado en el pasado Proceso Electoral Local 2020-2021, reduciendo el número de secciones de 1,419 a 1,369 fusionando 50 secciones no urbanas las cuales tenían registrada una población de menos de 50 electores. En este sentido, se detectaron por el Registro Federal de Electores 18 secciones adicionales, en las cuales no se contó con la población para la instalación de casillas básicas. Por lo tanto, dichos electores se les ubicó en la casilla más próxima.

### **Ubicación de las oficinas Centrales del Instituto Electoral y de Participación del Estado de Durango.**

El inmueble que ocupan las oficinas del Instituto Electoral y de Participación Ciudadana del Estado de Durango, se encuentra ubicado en calle Litio sin número, Colonia Ciudad Industrial, C.P. 34208, Durango, Durango.

#### **Vista frontal del inmueble que ocupan las instalaciones del Instituto Electoral y de Participación Ciudadana del Estado de Durango.**



### **Consejos Municipales cabecera de Distrito**

Los artículos 104 y 108 de la Ley de Instituciones y Procedimientos Electorales para el Estado de Durango establece que los Consejos Municipales son los órganos encargados de la preparación, desarrollo y vigilancia del proceso electoral, dentro de sus respectivos ámbitos de competencia y conforme a lo establecido por esta Ley y las demás disposiciones relativas.

En cada uno de los municipios en que se divide el Estado, funcionará un Consejo Municipal con residencia en la cabecera del municipio.

Los Consejos Municipales iniciarán sus funciones a más tardar la primera semana del mes de noviembre del año anterior al de la elección y las concluirá al término del proceso electoral. A partir de su instalación y hasta el término del proceso sesionarán por lo menos una vez al mes.

Los Consejos Municipales que residan en los municipios cabecera de distrito local electoral, realizarán el registro de fórmulas de candidatos a diputados de mayoría relativa, en los términos de la Ley; así como el cómputo distrital correspondiente a la elección de diputados por el principio de mayoría relativa conforme a lo previsto en la Ley.

Los Consejos Municipales se integrarán con los siguientes miembros:

- I. Un Presidente y un Secretario designados por el Consejo General. El Presidente tendrá derecho a voz y voto, y el Secretario sólo tendrá derecho a voz;
- II. Cuatro Consejeros Electorales propietarios, y cuatro suplentes, con derecho a voz y voto, designados por el Consejo General. de producirse una ausencia definitiva, o en su caso, de incurrir el consejero propietario en dos inasistencias de manera consecutiva sin causa justificada, el suplente será llamado para que concurra a la siguiente sesión a rendir la protesta de ley; y
- III. Un representante por cada uno de los partidos políticos y de los candidatos independientes en su caso, con registro o acreditación, con derecho a voz.

## Principales atribuciones

Conforme al artículo 108 de la Ley de Instituciones y Procedimientos Electorales para el Estado de Durango, los Consejos Municipales Electorales, tienen las siguientes funciones:

- I. Vigilar la observancia de esta Ley y de las disposiciones relativas;
- II. Cumplir con los acuerdos que dicte el Consejo General;
- III. Resolver sobre las peticiones y consultas que sometan los ciudadanos, candidatos y partidos políticos, relativas al desarrollo del proceso electoral y demás asuntos de su competencia;
- IV. Recibir los medios de impugnación que se interpongan en contra de los acuerdos y resoluciones del Consejo Municipal e iniciar el trámite que corresponda de acuerdo con las disposiciones de la ley de la materia;
- V. Registrar los nombramientos de los representantes de los partidos políticos y de los candidatos independientes que estén acreditados en el propio Consejo;
- VI. Registrar a los candidatos a Presidente, Síndico y Regidores del Ayuntamiento;
- VII. Recibir del Consejo General las listas nominales de electores;
- VIII. Recibir del Consejo General la documentación y materiales electorales aprobadas para los comicios y hacerlas llegar, en los términos de esta Ley, a los Presidentes de las Mesas Directivas de Casillas;
- IX. Proceder, conforme a lo establecido en la Ley, a la ubicación de las casillas y a la integración de las mesas directivas de las mismas;
- X. Registrar los nombramientos de los representantes de partido y de los candidatos independientes ante las mesas directivas de casilla y de los representantes generales;
- XI. Publicar las listas de los ciudadanos que integran las mesas directivas de casilla y la ubicación de éstas, conforme a los términos establecidos en esta Ley;
- XII. Sustituir a los integrantes de las mesas directivas de casilla que, por causa de fallecimiento, privación de la libertad y otras análogas, estén impedidos para cumplir con su

cometido. En este caso, la sustitución tendrá lugar en cualquier tiempo;

- XIII. Cuidar de la debida instalación, integración y funcionamiento de las mesas directivas de casilla;
- XIV. Recibir los paquetes electorales y la documentación relativa a la elección de integrantes del Ayuntamiento;
- XV. Efectuar el cómputo municipal y entregar la constancia de mayoría y validez a los candidatos a Presidente y Síndico que hubieren obtenido la mayoría de votos;
- XVI. Hacer el cómputo municipal para la asignación de regidores de representación proporcional y entregar la constancia de asignación y validez de esta elección;
- XVII. Hacer la declaratoria de validez de la elección de los integrantes de los Ayuntamientos;
- XVIII. Remitir al Tribunal Electoral, en su caso, la documentación relativa a la elección municipal, para los efectos de lo dispuesto en la ley de la materia, enviando copia al Consejo General;
- XIX. Remitir a la Oficialía Mayor del Congreso, la información relativa a la elección municipal, para los efectos Constitucionales pertinentes;
- XX. Informar al Consejo General sobre el ejercicio de sus funciones y sobre todo aquello que éste le solicite;
- XXI. Concluido el proceso electoral, destruir la documentación que hubiere quedado en su poder, previa autorización del Consejo General; y
- XXII. Las demás que le confiera esta Ley y el reglamento respectivo.

## Padrón Electoral y Lista Nominal de Electores

Los artículos 128 y 147 numeral 1 de la LGIPE refieren que, el Padrón Electoral constará de la información básica de los varones y mujeres mexicanos, mayores de 18 años que han presentado la solicitud de inscripción, agrupados en dos secciones, la de ciudadanos residentes en México y la de ciudadanos residentes en el extranjero. Por otro lado, la Lista Nominal de Electores, contiene el nombre de las personas incluidas en el Padrón Electoral, agrupadas por distrito y sección, a quienes se ha expedido y entregado su credencial para votar, elaborada por la Dirección Ejecutiva del Registro Federal de Electores (DERFE).

En este tenor, el artículo 93 del RE refiere que la DERFE generará y entregará las listas nominales de electores definitivas con fotografía, las adendas respectivas, si las hubiere, las listas nominales de electores producto de instancias administrativas y resoluciones del Tribunal Electoral y, en los casos que aplique, la lista nominal de electores residentes en el extranjero, a los OPL, con base a las disposiciones generales que emita el Consejo General, así como a lo previsto en los convenios generales de coordinación y colaboración que sean suscritos entre el Instituto y los OPL . De la misma manera, tales documentos serán entregados a los funcionarios de casilla por conducto de los consejos correspondientes, a los representantes de partidos políticos y, en su caso, de candidaturas independientes.

**Gráfico 01. Lista Nominal del Estado de Durango separado por género.**

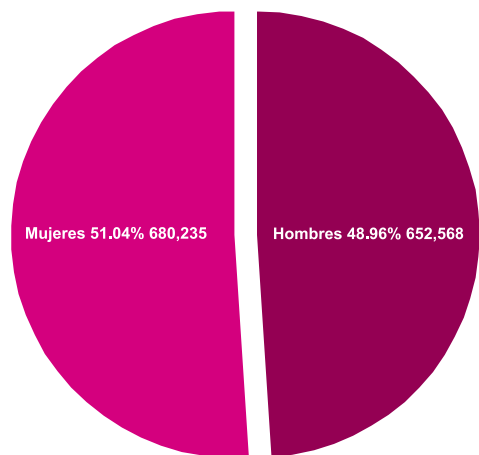

**Gráfico 02. Lista Nominal y Padrón Electoral en los Procesos Electorales 2015, 2018 y 2021**

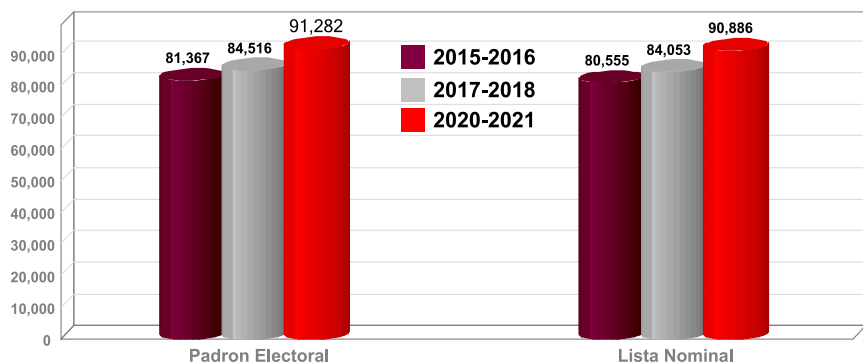

**Gráfico 03. Lista Nominal del Estado de Durango separado por género y grupos de Edad**

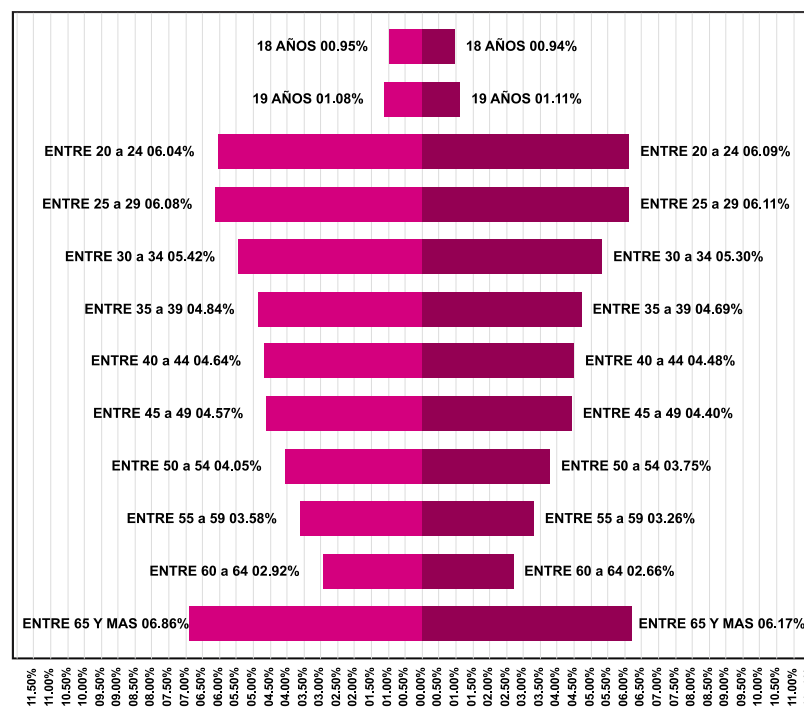

A continuación, se presentan gráficas con base en la elección de Diputados en el estado de Durango, en la que se muestra la participación ciudadana alcanzada entre el 2015 a 2021.

Proceso Electoral	Padrón Electoral.	Lista Nominal	Participación	Abstención
2015-2016	1,241,329	1,235,514	692,775	542,739
2017-2018	1,283,100	1,276,406	722,133	572,537
2020-2021	1,336,587	1,332,803	569,252	763,551

**Casillas electorales**

El artículo 41, base V, apartado B, inciso a), numeral 4 de la Constitución Política de los Estados Unidos Mexicanos (CPEUM), así como el 32, numeral 1, inciso a), fracción IV de la LGIPE, establecen que el Instituto Nacional Electoral es la autoridad única para la ubicación de las casillas y la designación del funcionario de Mesa Directiva de Casilla (MDC), tanto en elecciones federales como en elecciones locales.

El artículo 253 de la LGIPE, describe la tipología de casillas electorales que analizaremos en este documento. En este sentido, los tipos de casilla son los siguientes:

- **Básica:** Este tipo de casilla es el que se instala en toda sección electoral por cada 750 electores o fracción para recibir la votación de los ciudadanos residentes en la misma.
- **Contigua:** Este tipo de casillas se instalan, cuando el número de ciudadanos inscritos en la Lista Nominal de electores correspondientes a una sección es superior a 3,000 electores, se instalarán en un mismo sitio o local tantas casillas como resulte de dividir alfabéticamente el número de ciudadanos inscritos en la lista entre 750 y, no existiendo un local que permita la instalación en un mismo sitio de las casillas necesarias, se ubicarán éstas en lugares contiguos atendiendo a la concentración y distribución de los electores en la sección.
- **Extraordinaria:** Cuando las condiciones geográficas, de infraestructura o socioculturales de una sección hagan difícil el acceso de todos los electores residentes en ella a un mismo sitio, podrá acordarse la instalación de varias casillas extraordinarias en lugares que ofrezcan un fácil acceso a los electores. Para lo cual, si técnicamente fuese posible, se deberá elaborar el listado nominal conteniendo únicamente los nombres de los ciudadanos que habitan en la zona geográfica donde se instalen dichas casillas.
- **Especial:** Según el artículo 258 de la Ley Electoral, son aquellas que se instalan para la recepción del voto de los electores que se encuentren transitoriamente fuera de la sección correspondiente a su domicilio. El número y la ubicación de este tipo de casilla se determinan en atención a la cantidad de municipios comprendido en su ámbito territorial, a su densidad poblacional y a sus características geográficas y demográficas.

Se muestra el histórico de las casillas aprobadas por tipo de casilla y domicilio del Estado de Durango de 2015 a 2021 de la elección de Diputados Locales.

Año	Total de Secciones	Tipo de Casilla*					Tipo de domicilio**				
		Total	B.	C.	S.	E.	Total	E.	O.P.	L.P.	P.
2016	1419	2,455	1,367	975	29	84	2,455	2,026	58	81	290
2018	1419	2,479	1,354	1019	21	85	2479	2,067	53	122	237
2021	1,369	2,541	1,351	1,087	12	91	2,541	2,100	77	155	209

\*B: Básica, C: Contigua, S: Especial, E: Extraordinaria.

\*\*E: Escuela, O.P. Oficina Pública, L.P. Lugar Público, P Particular.

Fuente: Directorio de ubicación de casillas.

**Gráfico 04. Instalación de casillas 2015 a 2021 en el estado de Durango en la elección de Diputados por tipo de casilla**

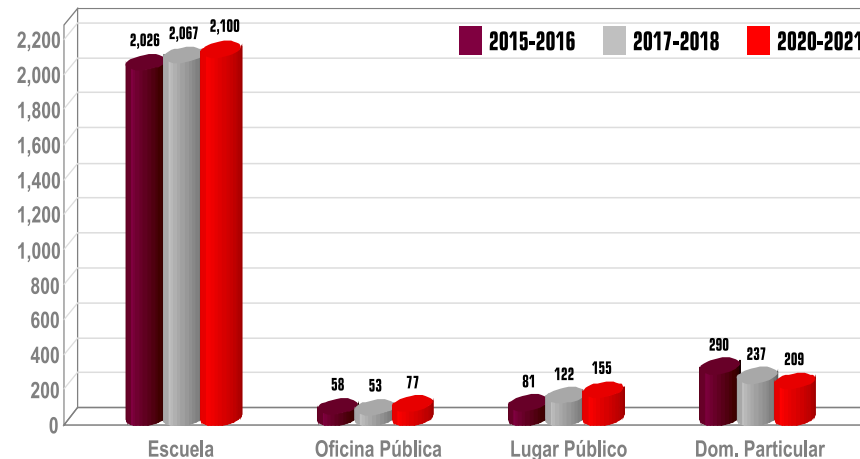

Los artículos 256 y 258 de la LGIPE señalan el procedimiento para determinar la ubicación de las casillas, para lo cual, las Juntas Distritales Ejecutivas del Instituto Nacional Electoral recorrieron la totalidad de las 1,369 secciones con el propósito de localizar domicilios y lugares que cumplieran con los requisitos establecidos en el artículo 255 de la citada ley, y que además cumplan con los requerimientos de sana distancia derivados de la pandemia de COVID-19. Estos lugares debieron cumplir con lo siguiente:

- Fácil y libre acceso para los electores;
- Aseguren la instalación de cancelas o elementos modulares que garanticen el secreto en la emisión del voto;
- No ser casas habitadas por servidores públicos de confianza, federales, estatales o municipales;
- No ser inmuebles habitados o propiedad de dirigentes de partidos políticos o candidatos registrados en la elección de que se trate;

- e) No ser establecimientos fabriles, templos o locales destinados al culto, o locales de partidos políticos; y
- f) No ser locales ocupados por cantinas, centros de vicio o similares

Asimismo, se preferirán en este orden los siguientes inmuebles:

- 1) **Escuelas:** Se considerarán sólo si se ubican dentro de las instalaciones de los inmuebles, por lo que, en caso de instalarse fuera, enfrente, a un lado o cerca, se considerará que se está instalando en un lugar público (normalmente las calles, plazas o espacios abiertos cercanos a los planteles).
- 2) **Oficinas públicas:** Se catalogará como edificio público cuando la casilla se instale dentro del inmueble; si se utiliza un portal, corredores o pasillos, al no introducirse al inmueble, se considerará como lugar público. Son los lugares menos utilizados, ya que por su naturaleza es complicado que estén disponibles para su uso el día de la Jornada Electoral.
- 3) **Lugares públicos:** Habitualmente, las calles, plazas o espacios abiertos cercanos a los planteles educativos ofrecen ventajas como accesibilidad y espacio; sin embargo, también presentan mayores carencias (regularmente quedan a la intemperie, sin servicios, sin mobiliario, etc., entre otros).
- 4) **Domicilios particulares:** Regularmente se utilizan para instalar casillas, sin embargo, en estos casos es frecuente que el propietario o responsable del inmueble cambie de opinión sobre su autorización para utilizar su domicilio para instalar casillas, dependiendo de diversos factores que no necesariamente obedecen al trabajo del Instituto, por ello, es recomendable contar con alternativas.

Finalmente, cumpliendo los requisitos de ubicación y publicación de las listas de ubicación de casillas o encarte, Los Consejos Distritales del Instituto Nacional Electoral determinan la instalación de casillas especiales para la recepción del voto de los electores que se encuentren transitoriamente fuera de la sección correspondiente a su domicilio tanto para elecciones federales y locales.

A continuación, se presenta la información respecto a las casillas

aprobadas e instaladas durante los procesos electorales locales realizados entre 2015 al 2021. Distribuidos por tipo de domicilio y observando como cambio la composición de domicilio por la necesidad de ajustar su ubicación por la pandemia del coronavirus SARS COV-2 o COVID-19.

**Participación ciudadana**

A continuación, se presenta gráfica con base en la elección de Diputados en el estado de Durango, en la que se muestra la participación ciudadana alcanzada en la Entidad Federativa.

**Gráfico 05. Participación Ciudadana y Abstención en los Procesos Electorales 2015, 2018 y 2021 en el Estado de Durango**

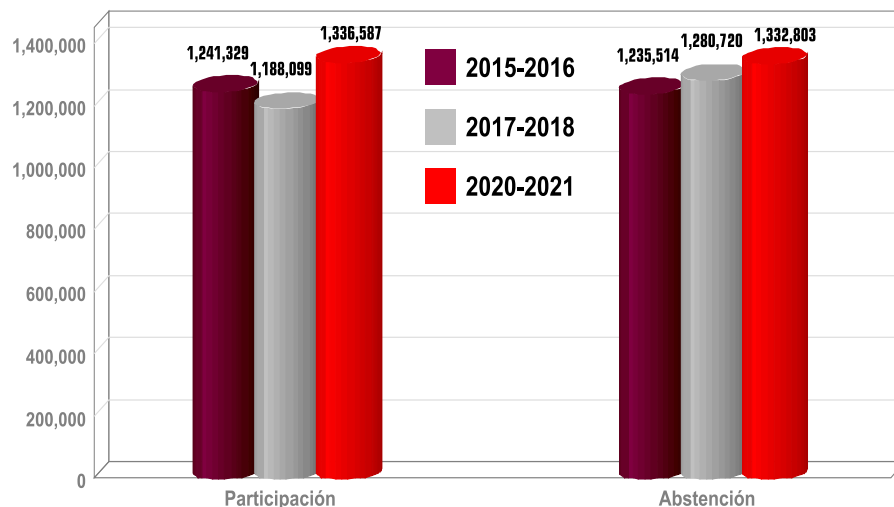

Fuente: Estadísticas Electorales Locales 2015-2016

Posteriormente, se presenta la información respecto a las casillas aprobadas e instaladas durante los procesos electorales locales realizados entre 2015 al 2021.

**Casillas aprobadas e instaladas entre 2015 al 2021 pen el Estado de Durango en la elección de Diputados.**

Año	Casillas Aprobadas	Casillas Instaladas	Casillas no Instaladas
2015-2016	2,455	2455	0
2017-2018	2479	2479	0
2020-2021	2,541	2,541	0



**Gráfico 06. Instalación de casillas de 2015 a 2021 en el estado de Durango de la Elección de Diputados.**

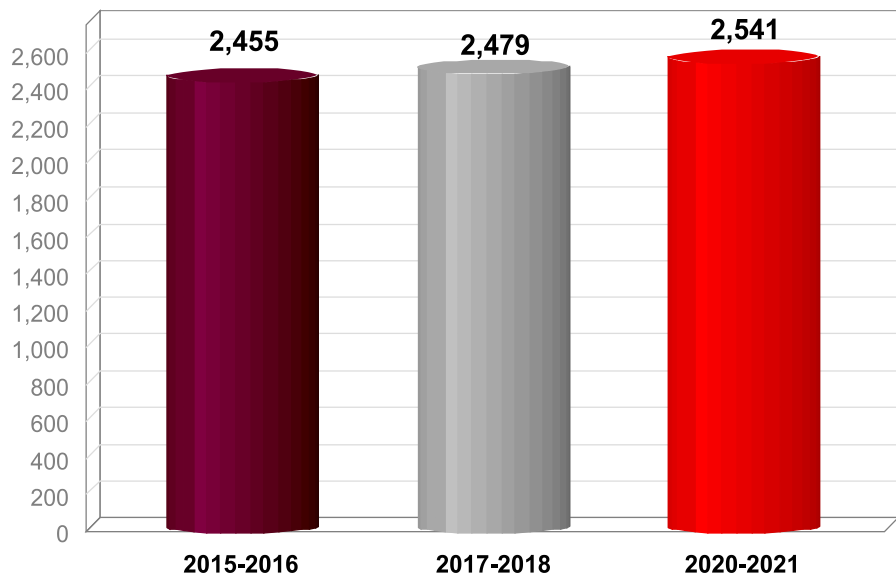

**Gráfico 10. Participación ciudadana en el Proceso Electoral 2017-2018**

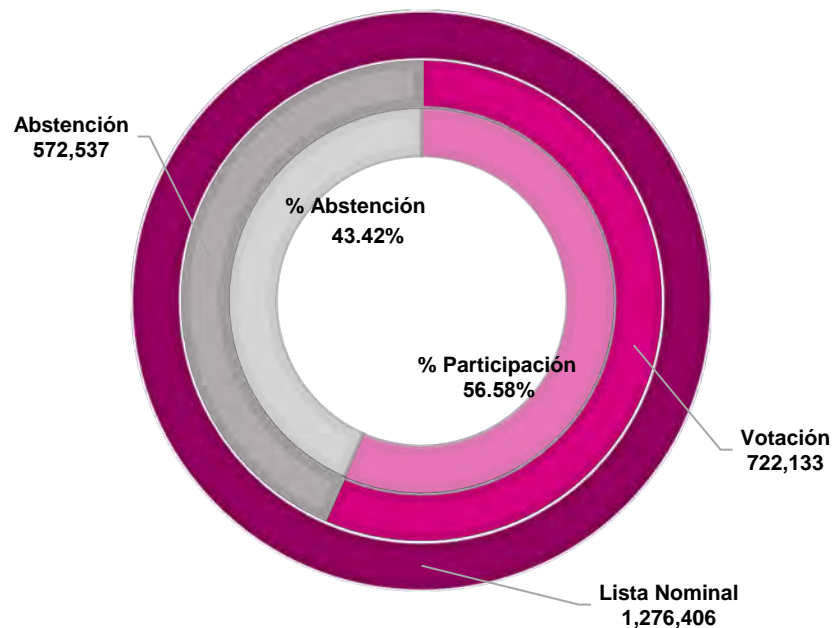



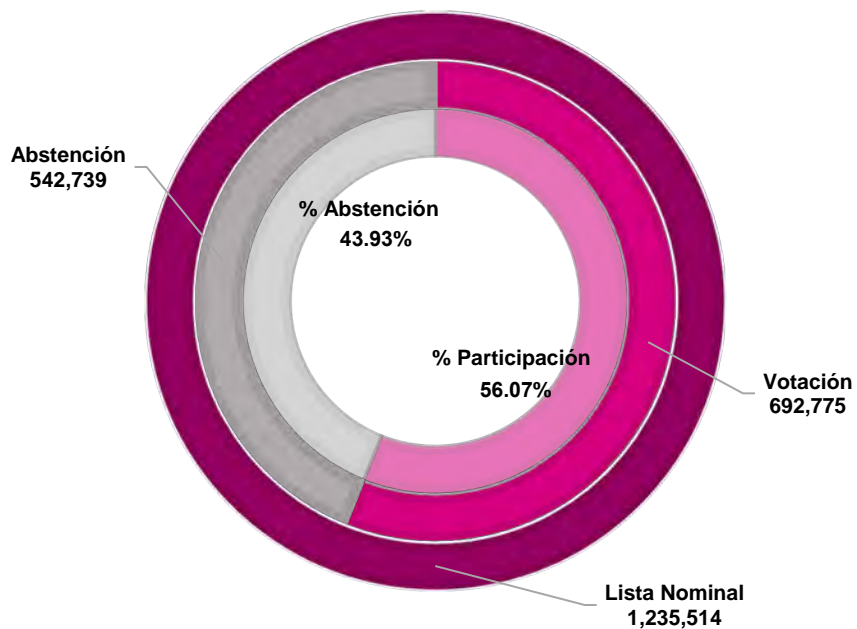



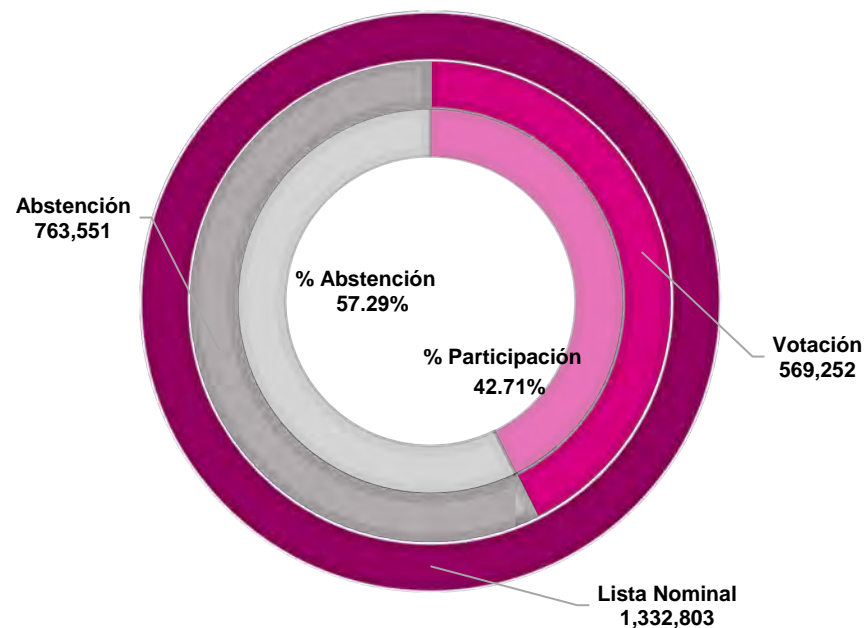







**Gráfico 09. Participación ciudadana en el Proceso Electoral 2015-2016**













**Gráfico 11. Participación ciudadana en el Proceso Electoral 2020-2021**



## Integración del LXIX Legislatura del Estado de Durango a Partir de los Resultados del Proceso Electoral Local 2020-2021

DIPUTADOS POR EL PRINCIPIO DE MAYORÍA RELATIVA				
Dtto	Partido Político	Nombre	Candidato	Género
I		ALEJANDRO MOJICA NARVAEZ	Propietario	Masculino
		ALEJANDRA ELIZABETH TERRONES OCHOA	Suplente	
II		RICARDO FIDEL PACHECO RODRÍGUEZ	Propietario	Masculino
		NOEL FERNÁNDEZ MATURINO	Suplente	
III		FRANCISCO LONDRES BOTELLO CASTRO	Propietario	Masculino
		JOSÉ ANTONIO SOLÍS CAMPOS	Suplente	
IV		GABRIELA HERNÁNDEZ LÓPEZ	Propietario	Femenino
		SINDI KARINA PASTRANA LABRADOR	Suplente	
V		SILVIA PATRICIA JIMÉNEZ DELGADO	Propietario	Femenino
		DIANA VALERIA BARRAZA CASTAÑEDA	Suplente	
VI		JOSÉ RICARDO LÓPEZ PESCADOR	Propietario	Masculino
		MONSERRAT MAILENNE MARTÍNEZ GAYTÁN	Suplente	
VII		JOEL CORRAL ALCÁNTAR	Propietario	Masculino
		JOSÉ ÁNGEL GARCÍA BARRAZA	Suplente	
VIII		GERARDO GALAVIZ MARTÍNEZ	Propietario	Masculino
		PEDRO TOQUERO GUTIÉRREZ	Suplente	
IX		MARIO ALFONSO DELGADO MENDOZA	Propietario	Masculino
		CANDELARIO DELGADO MENDOZA	Suplente	
X		ALEJANDRA DEL VALLE RAMÍREZ	Propietario	Femenino
		ZAIRA SOCORRO HERNÁNDEZ RUIZ	Suplente	
XI		OFELIA RENTERÍA DELGADILLO	Propietario	Femenino
		MARÍA DEL ROCÍO HURTADO ORONA	Suplente	
XII		EDUARDO GARCÍA REYES	Propietario	Masculino
		JUAN CARLOS RÍOS GARCÍA	Suplente	
XIII		SUSY CAROLINA TORRECILLAS SALAZAR	Propietario	Femenino
		MARÍA LUISA GONZÁLEZ LÓPEZ	Suplente	
XIV		DAVID RAMOS ZEPEDA	Propietario	Masculino
		J. CARMEN FERNÁNDEZ PADILLA	Suplente	
XV		SANDRA LUZ REYES RODRÍGUEZ	Propietario	Femenino
		MARÍA PALOMA PÉREZ GAMERO	Suplente	

DIPUTADOS POR EL PRINCIPIO DE REPRESENTACIÓN PROPORCIONAL				
No	Partido Político	Nombre	Candidato	Género
1		VERÓNICA PÉREZ HERRERA	Propietario	Femenino
		TERESA SOTO RODRÍGUEZ	Suplente	
2		FERNANDO ROCHA AMARO	Propietario	Masculino
		JOSÉ LUIS ROCHA MEDINA	Suplente	
1		ALICIA GUADALUPE GAMBOA MARTÍNEZ	Propietario	Femenino
		ROSA MARÍA TRIANA MARTÍNEZ	Suplente	
2		LUIS ENRIQUE BENITEZ OJEDA	Propietario	Masculino
		JOSÉ ANTONIO MORALES GUZMÁN	Suplente	
3		SUGHEY ADRIANA TORRES RODRÍGUEZ	Propietario	Femenino
		YOLANDA DEL ROCÍO PACHECO CORTEZ	Suplente	
1		MA DE LOS ÁNGELES ROJAS RIVERA	Propietario	Femenino
		JENNIFER ADELA DERAS	Suplente	
1		SANDRA LILIA AMAYA ROSALES	Propietario	Femenino
		CYNTHIA MONTSERRAT HERNÁNDEZ QUIÑONES	Suplente	
2			Propietario	Masculino
		CHRISTIAN ALAN JEAN ESPARZA	Suplente	
3		MARISOL CARRILLO QUIROGA	Propietario	Femenino
		DIANA MARIBEL TORRES TORRES	Suplente	
4		BERNABÉ AGUILAR CARRILLO	Propietario	Masculino
		MARÍA RITA VILLA MANRIQUEZ	Suplente	

A continuación, se incluirá la composición del poder legislativo de la LXVII, LXVIII Y LA LXIX legislaturas de las elecciones de 2016, 2018 y 2021 para la revisión de datos comparativos.



### INTEGRACIÓN DEL LXVII LEGISLATURA DEL ESTADO DE DURANGO RESULTADOS DEL PROCESO ELECTORAL LOCAL 2015 - 2016

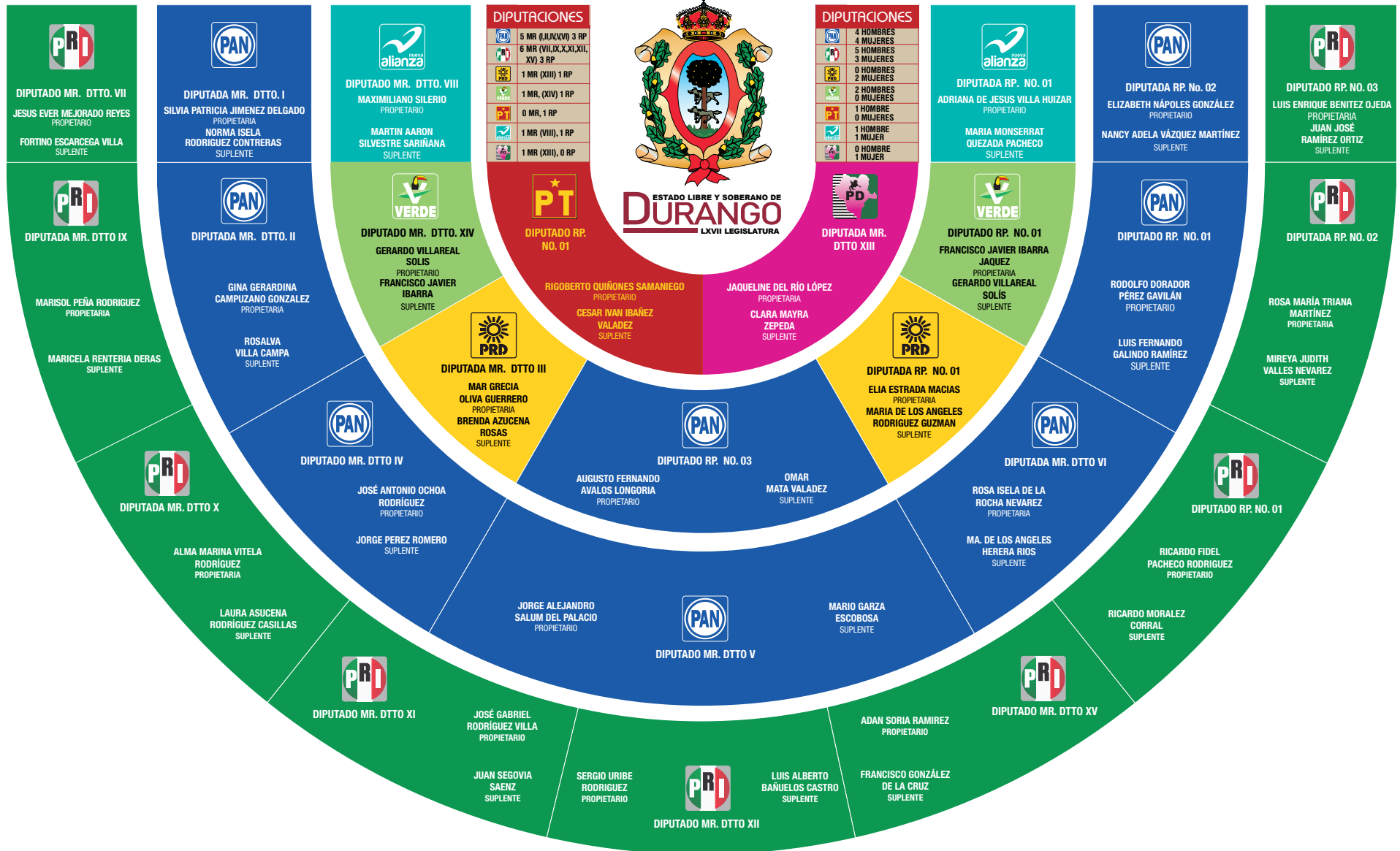



### INTEGRACIÓN DEL LXVIII LEGISLATURA DEL ESTADO DE DURANGO RESULTADOS DEL PROCESO ELECTORAL LOCAL 2017 - 2018

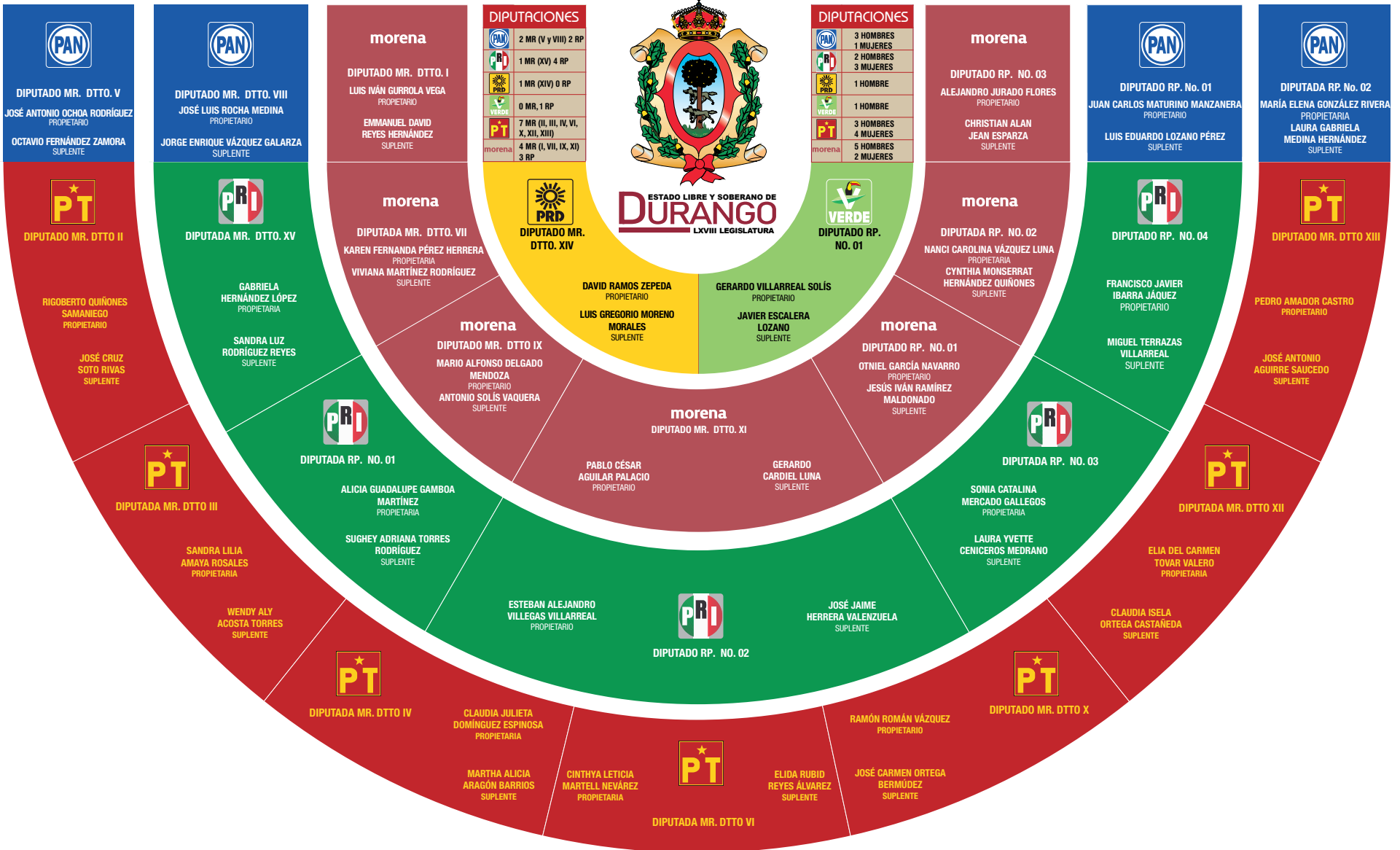



### INTEGRACIÓN DEL LXIX LEGISLATURA DEL ESTADO DE DURANGO RESULTADOS DEL PROCESO ELECTORAL LOCAL 2020 - 2021

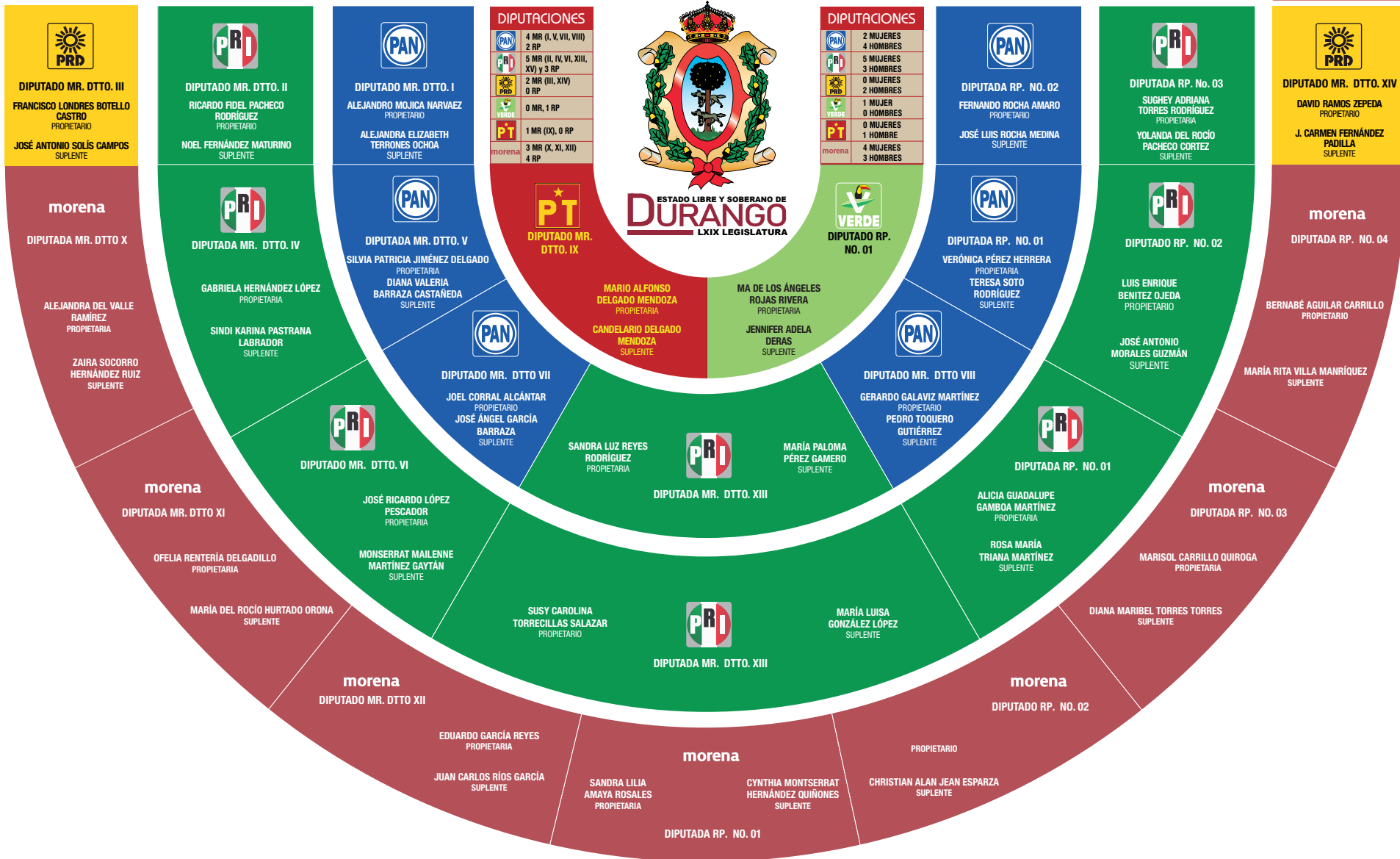



**TABLA DE LA DIVISIÓN TERRITORIAL DEL ESTADO DE DURANGO**

**COMPOSICIÓN TERRITORIAL DE LOS 15 DISTRITOS ELECTORALES LOCALES, 39 MUNICIPIOS Y 1,369 SECCIONES ELECTORALES**

Tabla generada a partir de la información recibida en cumplimiento al acuerdo INE/CG153/2021 de fecha 26 de febrero de 2021 emitido por el Consejo General del Instituto Nacional Electoral, por el que se aprobó la demarcación territorial de los distritos electorales uninominales locales en que se divide el estado de Durango y sus respectivas cabeceras distritales, aplicado en el Proceso Electoral Local 2020-2021.

NOMBRE DEL MUNICIPIO	DISTRITO ELECTORAL																																																									
	VICTORIA DE DURANGO 01	VICTORIA DE DURANGO 02	VICTORIA DE DURANGO 03	VICTORIA DE DURANGO 04	VICTORIA DE DURANGO 05	PUEBLO NUEVO, EL SALTO 06	SANTIAGO PAPASQUIARO 07	SANTA MARÍA DEL ORO 08	MAPIMI 09	GÓMEZ PALACIO 10	GÓMEZ PALACIO 11	GÓMEZ PALACIO 12	LERDO 13	CUENCA DE CENCEROS 14	NOMBRE DE DIOS 15																																											
	SECCIONES ELECTORALES																																																									
	0108	0197	0109	0381	0182	0405	0199	0350	0157	0230	0289	0001	1015	1058	1098	0042	0947	1200	1244	1274	1306	1360	0057	0638	0672	0866	0914	0895	0961	1063	1086	1156	0664	0728	0769	0828	1179	1183	1333	0446	0594	0436	0483	0448	0554	0689	0733	0066	0420	0612	0977	1140	1191	0796	0845	0992	1263	1374
	0118	0198	0111	0382	0183	0410	0200	0351	0158	0231	0290	0002	1016	1060	1099	0043	0948	1201	1245	1275	1307	1361	0058	0639	0673	0867	0915	0897	0962	1064	1087	1157	0666	0729	0770	0829	1180	1187	1335	0451	0595	0437	0484	0449	0555	0690	0734	0067	0422	0613	0978	1141	1192	0797	0846	0993	1264	1375
	0120	0357	0113	0419	0218	0412	0204	0353	0160	0233	0292	0004	1018	1062	1102	0046	0950	1203	1247	1277	1309	1363	0060	0640	0675	0869	0917	0901	0965	1067	1090	1160	0669	0737	0773	0832	1182	1188	1336	0556	0597	0439	0495	0486	0608	0692	0744	0069	0424	0615	0980	1144	1194	0799	0848	0995	1265	1377
	0121	0361	0114	0394	0219	0413	0236	0358	0161	0234	0293	0005	1019	1062	1103	0047	0951	1204	1248	1278	1310	1364	0061	0642	0676	0870	0919	0905	0965	1067	1090	1160	0669	0737	0773	0832	1182	1188	1336	0556	0597	0439	0495	0486	0608	0692	0744	0069	0424	0615	0980	1144	1194	0799	0848	0995	1265	1377
	0122	0371	0115	0395	0220	0414	0237	0359	0170	0235	0294	0006	1020	1062	1104	0048	0952	1205	1249	1279	1311	1365	0062	0643	0678	0871	0922	0902	0966	1068	1092	1161	0670	0738	0774	0833	1182	1188	1336	0556	0597	0439	0495	0486	0608	0692	0744	0069	0424	0615	0980	1144	1194	0799	0848	0995	1265	1377
	0123	0372	0116	0396	0221	0415	0238	0360	0171	0239	0295	0007	1021	1062	1105	0050	0953	1206	1250	1280	1312	1367	0063	0644	0679	0872	0923	0904	0967	1069	1093	1162	0671	0739	0778	0834	1182	1188	1336	0556	0597	0439	0495	0486	0608	0692	0744	0069	0424	0615	0980	1144	1194	0799	0848	0995	1265	1377
	0124		0117	0397	0222		0271	0373	0185	0240	0305	0008	1022	1062	1106	0051	0954	1207	1251	1281	1313	1368	0064	0645	0680	0873	0924	0905	0968	1070	1094	1163		0740	0780	0835	1182	1188	1336	0556	0597	0439	0495	0486	0608	0692	0744	0069	0424	0615	0980	1144	1194	0799	0848	0995	1265	1377
	0125		0143	0398	0250		0317	0374	0186	0241	0306	0009	1023	1062	1108	0052	0955	1208	1253	1282	1314	1369	0065	0646	0681	0874	0927	0906	0969	1071	1095	1164		0741	0781	0836	1182	1188	1336	0556	0597	0439	0495	0486	0608	0692	0744	0069	0424	0615	0980	1144	1194	0799	0848	0995	1265	1377
	0126		0144	0399	0251		0318	0375	0187	0242	0307	0010	1024	1062	1109	0053	0956	1209	1254	1283	1315	1370		0649	0682	0875	0928	0907	0970	1072	1096	1165		0742	0782	0837	1182	1188	1336	0556	0597	0439	0495	0486	0608	0692	0744	0069	0424	0615	0980	1144	1194	0799	0848	0995	1265	1377
	0127		0145	0400	0252		0319	0376	0188	0243	0308	0012	1025	1062	1110	0054	0957	1210	1255	1284	1316	1371		0651	0683	0876	0930	0908	0971	1074	1097	1166		0743	0783	0838	1182	1188	1336	0556	0597	0439	0495	0486	0608	0692	0744	0069	0424	0615	0980	1144	1194	0799	0848	0995	1265	1377
	0128		0146	0401	0253		0320	0386	0189	0244	0309	0013	1026	1062	1111	0055	0958	1211	1256	1285	1317	1372		0653	0684	0877	0932	0909	0972	1075	1167		0748	0785	0839	1182	1188	1336	0556	0597	0439	0495	0486	0608	0692	0744	0069	0424	0615	0980	1144	1194	0799	0848	0995	1265	1377	
	0129		0147	0402	0254		0321	0387	0190	0245	0310	0014	1027	1062	1112	0056	0959	1212	1257	1286	1318	1373		0654	0685	0878	0933	0910	0973	1076	1168		0749	0786	0840	1182	1188	1336	0556	0597	0439	0495	0486	0608	0692	0744	0069	0424	0615	0980	1144	1194	0799	0848	0995	1265	1377	
	0130		0148	0403	0255		0322	0388	0191	0246	0311	0015	1028	1062	1114		0960	1213	1258	1287	1319			0655	0686	0879	0934	0911	0974	1077	1169		0750	0787	0841	1182	1188	1336	0556	0597	0439	0495	0486	0608	0692	0744	0069	0424	0615	0980	1144	1194	0799	0848	0995	1265	1377	
	0131		0149	0404	0276		0323	0389	0192	0247	0312	0016	1029	1062	1115			1214	1259	1288	1320			0656	0687	0880	0935	0912	0975	1078	1170		0751	0788	0842	1182	1188	1336	0556	0597	0439	0495	0486	0608	0692	0744	0069	0424	0615	0980	1144	1194	0799	0848	0995	1265	1377	
	0132		0150	0405	0277		0324	0390	0193	0248	0313	0017	1030	1062	1116			1215	1260	1289	1321			0657	0688	0881	0936	0913	0976	1079	1171		0752	0789	0843	1182	1188	1336	0556	0597	0439	0495	0486	0608	0692	0744	0069	0424	0615	0980	1144	1194	0799	0848	0995	1265	1377	
	0133		0151	0406	0278		0325	0398	0194	0249	0314	0019	1031	1062	1117			1216	1261	1290	1322			0658		0882	0937		1080	1172		0753	0790	0844	1182	1188	1336	0556	0597	0439	0495	0486	0608	0692	0744	0069	0424	0615	0980	1144	1194	0799	0848	0995	1265	1377		
	0134		0174	0407	0279		0326	0399	0195	0255	0315	0020	1032	1062	1118			1217	1262	1291	1323			0659		0883	0939		1081	1173		0754	0791		1174			1352	0568	1420	0457	0507	0528	0704	0082	0628	0812	0862	1008	1151	1191	0805	0854	1001	1273	1383		
	0135		0175	0408	0280		0327	0400	0196	0257	0316	0021	1033	1062	1120			1219	1391	1292	1324			0661		0884	0940		1082	1174		0755	0792		1174			1353	0569	1421	0458	0508	0529	0705	0083	0629	0813	0863	1009	1152	1191	0806	0855	1002	1274	1384		
	0136		0176	0409	0281		0328	0401	0202	0258		0022	1034	1062	1121			1220		1293	1325			0662		0885	0942		1083	1175		0756	0793		1174			1354	0570	1422	0459	0509	0530	0706	0084	0630	0814	0864	1010	1154	1191	0807	0856	1003	1275	1385		
	0137		0177	0410	0282		0329	0407	0203	0259		0023	1035	1062	1122			1221		1294	1326			0663		0886	0943		1084	1176		0757	0794		1174			1355	0571	1423	0460	0510	0531	0707	0085	0639	0814	0864	1010	1154	1191	0808	0857	1004	1276	1386		
	0138		0178	0411	0283		0330	0408	0205	0260		0024	1036	1062	1125			1222		1295	1327			0663		0887	0945		1083	1177		0758	0795		1174			1355	0572	1424	0461	0513	0532	0708	0086	0631	0815	0865	1011	1154	1191	0809	0858	1005	1277	1387		
	0139		0179	0412	0296		0331	0409	0206	0261		0025	1037	1062	1126			1224		1296	1328			0663		0888	0946		1084	1177		0759	0792		1174			1356	0573	1425	0462	0514	0533	0709	0087	0632	0816	0865	1012	1154	1191	0810	0859	1006	1278	1388		
	0140		0180	0413	0297		0332	0416	0207	0262		0026	1038	1062	1127			1225		1297	1329			0663		0889			1084	1177		0760	0793		1174			1357	0574	1426	0463	0515	0534	0710	0089	0633	0817	0866	1013	1154	1191	0811	0860	1007	1279	1389		
	0141		0181	0414	0298		0333	0417	0208	0263		0027	1039	1062	1128			1226		1298	1330			0663		0890			1084	1177		0761	0794		1174			1358	0575	1427	0464	0516	0															

## TABLA DE LA DIVISIÓN TERRITORIAL DEL ESTADO DE DURANGO

### COMPOSICIÓN TERRITORIAL DE LOS 39 MUNICIPIOS, 15 DISTRITOS ELECTORALES LOCALES Y 1,369 SECCIONES ELECTORALES

Tabla generada a partir de la información recibida en cumplimiento al acuerdo INE/CG153/2021 de fecha 26 de febrero de 2021 emitido por el Consejo General del Instituto Nacional Electoral, por el que se aprobó la demarcación territorial de los distritos electorales uninominales locales en el que se divide el estado de Durango y sus respectivas cabeceras distritales, aplicado en el Proceso Electoral Local 2020-2021.

NOMBRE DEL MUNICIPIO	NOMBRE DEL MUNICIPIO																																																																																																																																																																																																																																																																																																																																																																																																																																																																																																																																																																																																																																																																																																																																																																																																																																																																																																																																																																																																																																																																																																																																																																																																																																									
	CAMATLÁN	CANELAS	CONETO DE COMONFORT	CUENCAEME	DURANGO															GÓMEZ PALACIO			GENERAL SIMÓN BOLÍVAR	GUADALUPE VICTORIA	GUANACEVÍ	HIDALGO	INDE	LERDO		MAPIMI	MEZQUITAL	MAZAS	NOMBRE DE DIOS		NUÉVIO IDEAL	OCAJIMO	EL ORO	OTAZÉ	PANUCO DE CORONADO	PEÑÓN BLANCO	POMAS	PUEBLO NUEVO	RODEO	SAN BERNARDO	SAN DIMAS	SAN JUAN DE GUADALUPE	SAN JUAN DEL RÍO	SAN LUIS DEL CORDERO	SAN PEDRO DEL GALLO	SANTA CLARA	SANTIAGO PAPASQUIARO	SUCHIL	TAMAZULA	TEPEHUAMES	TUHUILLIO	TOPIA	VICENTE GUERRERO																																																																																																																																																																																																																																																																																																																																																																																																																																																																																																																																																																																																																																																																																																																																																																																																																																																																																																																																																																																																																																																																																																																																																																																	
NOMBRE DEL MUNICIPIO	DISTRITO ELECTORAL																																																																																																																																																																																																																																																																																																																																																																																																																																																																																																																																																																																																																																																																																																																																																																																																																																																																																																																																																																																																																																																																																																																																																																																																																																									
	PUEBLO NUEVO, EL SALTO 06	SANTIAGO PAPASQUIARO 07	SANTA MARÍA DEL ORO 08	CUENCAEME DE CENCEROS 14	VICTORIA DE DURANGO 01	VICTORIA DE DURANGO 02	VICTORIA DE DURANGO 03	VICTORIA DE DURANGO 04	VICTORIA DE DURANGO 05	GÓMEZ PALACIO 10			GÓMEZ PALACIO 11	GÓMEZ PALACIO 12	CUENCAEME DE CENCEROS 14	CUENCAEME DE CENCEROS 14	SANTA MARÍA DEL ORO 08	MAPIMI 09	SANTA MARÍA DEL ORO 08	MAPIMI 09	LERDO 13	MAPIMI 11	MAPIMI 11	NOBRE DE DIOS 15	MAPIMI 11	NOBRE DE DIOS 15	SANTA MARÍA DEL ORO 08	SANTA MARÍA DEL ORO 08	SANTA MARÍA DEL ORO 08	SANTIAGO PAPASQUIARO 07	SANTA MARÍA DEL ORO 08	CUENCAEME DE CENCEROS 14	NOBRE DE DIOS 15	PUEBLO NUEVO, EL SALTO 06	SANTA MARÍA DEL ORO 08	SANTA MARÍA DEL ORO 08	PUEBLO NUEVO, EL SALTO 06	CUENCAEME DE CENCEROS 14	SANTA MARÍA DEL ORO 08	MAPIMI 09	MAPIMI 09	CUENCAEME DE CENCEROS 14	SANTIAGO PAPASQUIARO 07	NOBRE DE DIOS 15	SANTIAGO PAPASQUIARO 07	SANTIAGO PAPASQUIARO 07	MAPIMI 09	SANTIAGO PAPASQUIARO 07	NOBRE DE DIOS 15																																																																																																																																																																																																																																																																																																																																																																																																																																																																																																																																																																																																																																																																																																																																																																																																																																																																																																																																																																																																																																																																																																																																																																																									
SECCIONES ELECTORALES	SECCIONES ELECTORALES																																																																																																																																																																																																																																																																																																																																																																																																																																																																																																																																																																																																																																																																																																																																																																																																																																																																																																																																																																																																																																																																																																																																																																																																																																									
	0001	0002	0003	0004	0005	0006	0007	0008	0009	0010	0011	0012	0013	0014	0015	0016	0017	0018	0019	0020	0021	0022	0023	0024	0025	0026	0027	0028	0029	0030	0031	0032	0033	0034	0035	0036	0037	0038	0039	0040	0041	0042	0043	0044	0045	0046	0047	0048	0049	0050	0051	0052	0053	0054	0055	0056	0057	0058	0059	0060	0061	0062	0063	0064	0065	0066	0067	0068	0069	0070	0071	0072	0073	0074	0075	0076	0077	0078	0079	0080	0081	0082	0083	0084	0085	0086	0087	0088	0089	0090	0091	0092	0093	0094	0095	0096	0097	0098	0099	0100	0101	0102	0103	0104	0105	0106	0107	0108	0109	0110	0111	0112	0113	0114	0115	0116	0117	0118	0119	0120	0121	0122	0123	0124	0125	0126	0127	0128	0129	0130	0131	0132	0133	0134	0135	0136	0137	0138	0139	0140	0141	0142	0143	0144	0145	0146	0147	0148	0149	0150	0151	0152	0153	0154	0155	0156	0157	0158	0159	0160	0161	0162	0163	0164	0165	0166	0167	0168	0169	0170	0171	0172	0173	0174	0175	0176	0177	0178	0179	0180	0181	0182	0183	0184	0185	0186	0187	0188	0189	0190	0191	0192	0193	0194	0195	0196	0197	0198	0199	0200	0201	0202	0203	0204	0205	0206	0207	0208	0209	0210	0211	0212	0213	0214	0215	0216	0217	0218	0219	0220	0221	0222	0223	0224	0225	0226	0227	0228	0229	0230	0231	0232	0233	0234	0235	0236	0237	0238	0239	0240	0241	0242	0243	0244	0245	0246	0247	0248	0249	0250	0251	0252	0253	0254	0255	0256	0257	0258	0259	0260	0261	0262	0263	0264	0265	0266	0267	0268	0269	0270	0271	0272	0273	0274	0275	0276	0277	0278	0279	0280	0281	0282	0283	0284	0285	0286	0287	0288	0289	0290	0291	0292	0293	0294	0295	0296	0297	0298	0299	0300	0301	0302	0303	0304	0305	0306	0307	0308	0309	0310	0311	0312	0313	0314	0315	0316	0317	0318	0319	0320	0321	0322	0323	0324	0325	0326	0327	0328	0329	0330	0331	0332	0333	0334	0335	0336	0337	0338	0339	0340	0341	0342	0343	0344	0345	0346	0347	0348	0349	0350	0351	0352	0353	0354	0355	0356	0357	0358	0359	0360	0361	0362	0363	0364	0365	0366	0367	0368	0369	0370	0371	0372	0373	0374	0375	0376	0377	0378	0379	0380	0381	0382	0383	0384	0385	0386	0387	0388	0389	0390	0391	0392	0393	0394	0395	0396	0397	0398	0399	0400	0401	0402	0403	0404	0405	0406	0407	0408	0409	0410	0411	0412	0413	0414	0415	0416	0417	0418	0419	0420	0421	0422	0423	0424	0425	0426	0427	0428	0429	0430	0431	0432	0433	0434	0435	0436	0437	0438	0439	0440	0441	0442	0443	0444	0445	0446	0447	0448	0449	0450	0451	0452	0453	0454	0455	0456	0457	0458	0459	0460	0461	0462	0463	0464	0465	0466	0467	0468	0469	0470	0471	0472	0473	0474	0475	0476	0477	0478	0479	0480	0481	0482	0483	0484	0485	0486	0487	0488	0489	0490	0491	0492	0493	0494	0495	0496	0497	0498	0499	0500	0501	0502	0503	0504	0505	0506	0507	0508	0509	0510	0511	0512	0513	0514	0515	0516	0517	0518	0519	0520	0521	0522	0523	0524	0525	0526	0527	0528	0529	0530	0531	0532	0533	0534	0535	0536	0537	0538	0539	0540	0541	0542	0543	0544	0545	0546	0547	0548	0549	0550	0551	0552	0553	0554	0555	0556	0557	0558	0559	0560	0561	0562	0563	0564	0565	0566	0567	0568	0569	0570	0571	0572	0573	0574	0575	0576	0577	0578	0579	0580	0581	0582	0583	0584	0585	0586	0587	0588	0589	0590	0591	0592	0593	0594	0595	0596	0597	0598	0599	0600	0601	0602	0603	0604	0605	0606	0607	0608	0609	0610	0611	0612	0613	0614	0615	0616	0617	0618	0619	0620	0621	0622	0623	0624	0625	0626	0627	0628	0629	0630	0631	0632	0633	0634	0635	0636	0637	0638	0639	0640	0641	0642	0643	0644	0645	0646	0647	0648	0649	0650	0651	0652	0653	0654	0655	0656	0657	0658	0659	0660	0661	0662	0663	0664	0665	0666	0667	0668	0669	0670	0671	0672	0673	0674	0675	0676	0677	0678	0679	0680	0681	0682	0683	0684	0685	0686	0687	0688	0689	0690	0691	0692	0693	0694	0695	0696	0697	0698	0699	0700	0701	0702	0703	0704	0705	0706	0707	0708	0709	0710	0711	0712	0713	0714	0715	0716	0717	0718	0719	0720	0721	0722	0723	0724	0725	0726	0727	0728	0729	0730	0731	0732	0733	0734	0735	0736	0737	0738	0739	0740	0741	0742	0743	0744	0745	0746	0747	0748	0749	0750	0751	0752	0753	0754	0755	0756	0757	0758	0759	0760	0761	0762	0763	0764	0765	0766	0767	0768	0769	0770	0771	0772	0773	0774	0775	0776	0777	0778	0779	0780	0781	0782	0783	0784	0785	0786	0787	0788	0789	0790	0791	0792	0793	0794	0795	0796	0797	0798	0799	0800	0801	0802	0803	0804	0805	0806	0807	0808	0809	0810	0811	0812	0813	0814	0815	0816	0817	0818	0819	0820	0821	0822	0823	0824	0825	0826	0827	0828	0829	0830	0831	0832	0833	0834	0835	0836	0837	0838	0839	0840	0841	0842	0843	0844	0845	0846	0847	0848	0849	0850	0851	0852	0853	0854	0855	0856	0857	0858	0859	0860	0861	0862	0863	0864	0865	0866	0867	0868	0869	0870	0871	0872	0873	0874	0875	0876	0877	0878	0879	0880	0881	0882	0883	0884	0885	0886	0887	0888	0889	0890	0891	0892	0893	0894	0895	0896	0897	0898	0899	0900	0901	0902	0903	0904	0905	0906	0907	0908	0909	0910	0911	0912	0913	0914	0915	0916	0917	0918	0919	0920	0921	0922	0923	0924	0925	0926	0927	0928	0929	0930	0931	0932	0933	0934	0935	0936	0937	0938	0939	0940	0941	0942	0943	0944	0945	0946	0947	0948	0949	0950	0951	0952	0953	0954	0955	0956	0957	0958	0959	0960	0961	0962	0963	0964	0965	0966	0967	0968	0969	0970	0971	0972	0973	0974	0975	0976	0977	0978	0979	0980	0981	0982	0983	0984	0985	0986	0987	0988	0989	0990	0991	0992	0993	0994	0995	0996	0997	0998	0999	1000	1001	1002	1003	1004	1005	1006	1007	1008	1009	1010	1011	1012	1013	1014	1015	1016	1017	1018	1019	1020	1021	1022	1023	1024	1025	1026	1027	1028	1029	1030	1031	1032	1033	1034	1035	1036	1037	1038	1039	1040	1041	1042	1043	1044	1045	1046	1047	1048	1049	1050	1051	1052	1053	1054	1055	1056	1057	1058	1059	1060	1061	1062	1063	1064	1065	1066	1067	1068	1069	1070	1071	1072	1073	1074	1075	1076	1077	1078	1079	1080	1081	1082	1083	1084	1085	1086	1087	1088	1089	1090	1091	1092	1093	1094	1095	1096	1097	1098	1099	1100	1101	1102	1103	1104	1105	1106	1107	1108	1109	1110	1111	1112	1113	1114	1115	1116	1117	1118	1119	1120	1121	1122	1123	1124	1125	1126	1127	1128	1129	1130	1131	1132	1133	1134	1135	1136	1137	1138	1139	1140	1141	1142	1143	1144	1145	1146	1147	1148	1149	1150	1151	1152	1153	1154	1155	1156	1157	1158	1159	1160	1161	1162	1163	1164	1165	1166	1167	1168	1169	1170	1171	1172	1173	1174	1175	1176	1177	1178	1179	1180	1181	1182	1183	1184	1185	1186	1187	1188	1189	1190	1191	1192	1193	1194

**IEPC DURANGO**  
INSTITUTO NACIONAL ELECTORAL  
REGISTRO FEDERAL DE ELECTORES



MAPA DEL ESTADO DE DURANGO

**SIMBOLOGÍA**

- LÍMITES**
- ESTATAL ..... ————
  - DISTRITO ELECTORAL FEDERAL ..... ————
  - MUNICIPIO O AYUNTAMIENTO ..... ————
  - SECCIÓN ..... ————

**CONFORMACIÓN DE LOS 15 DISTRITOS ELECTORALES LOCALES**

- ENTIDAD
- MUNICIPIO
- CABECERA MUNICIPAL
- DISTRITO LOCAL 01
- DISTRITO LOCAL 02
- DISTRITO LOCAL 03
- DISTRITO LOCAL 04
- DISTRITO LOCAL 05
- DISTRITO LOCAL 06
- DISTRITO LOCAL 07
- DISTRITO LOCAL 08
- DISTRITO LOCAL 09
- DISTRITO LOCAL 10
- DISTRITO LOCAL 11
- DISTRITO LOCAL 12
- DISTRITO LOCAL 13
- DISTRITO LOCAL 14
- DISTRITO LOCAL 15

- CABECERAS**
- ZONAS METROPOLITANAS
  - DISTRITO ELECTORAL LOCAL
  - MUNICIPIO O AYUNTAMIENTO



- CLAVES GEOELECTORALES**
- DISTRITO ELECTORAL FEDERAL ..... 00
  - MUNICIPIO O AYUNTAMIENTO ..... 000
  - SECCIÓN ..... 0000

**PLANO DISTRITAL SECCIONAL**

ULTIMA ACTUALIZACIÓN  
FEBRERO 2021

**IDENTIFICACIÓN ELECTORAL**

ENTIDAD: DURANGO 10  
DISTRITO ELECTORAL FEDERAL: 03  
TOTAL DE MUNICIPIOS: 06

MUNICIPIOS  
CUENCAME DE CENCEROS, GENERAL SIMÓN BOLIVAR, GUADALUPE VICTORIA, PEÑÓN BLANCO, SAN JUAN DE GUADALUPE y SANTA CLARA

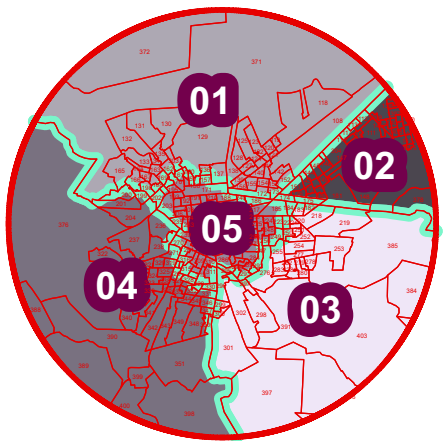
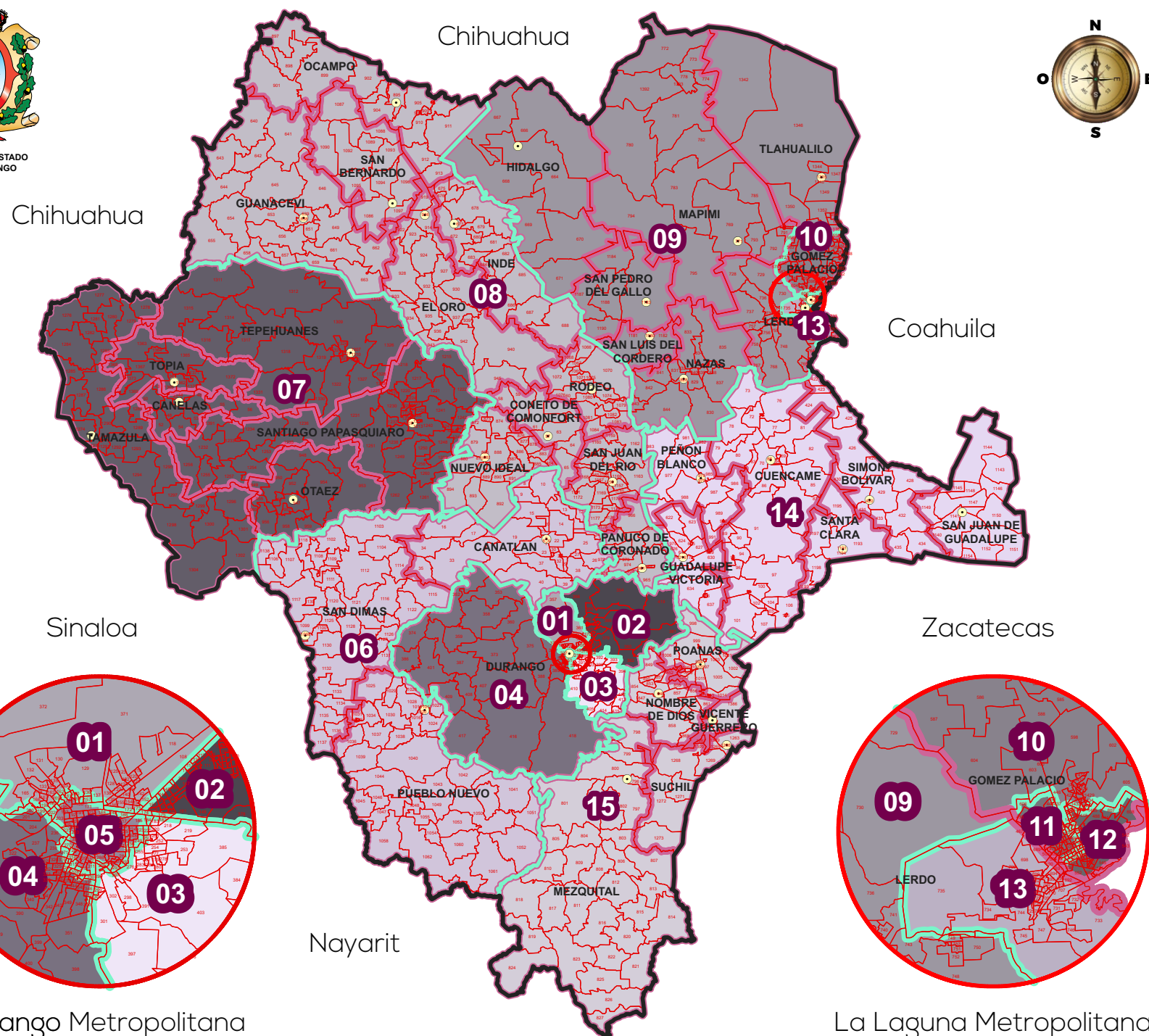
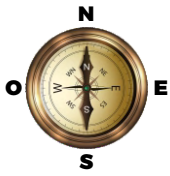

Durango Metropolitana

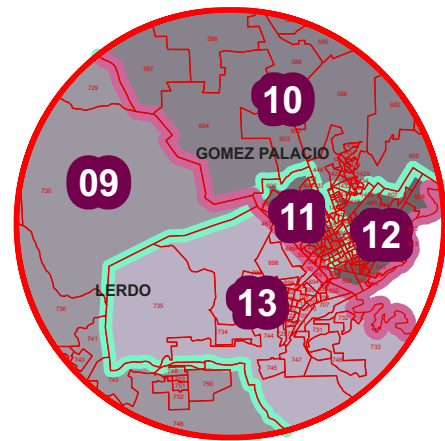

La Laguna Metropolitana

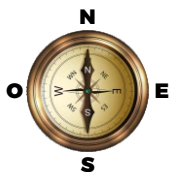

MAPA DEL ESTADO DE DURANGO

**IEPC DURANGO**  
INSTITUTO NACIONAL ELECTORAL  
REGISTRO FEDERAL DE ELECTORES

**SIMBOLOGÍA**

- LÍMITES**
- ESTATAL ..... ————
  - DISTRITO ELECTORAL FEDERAL ..... ————
  - MUNICIPIO O AYUNTAMIENTO ..... ————
  - SECCIÓN ..... ————

**CONFORMACIÓN DE LOS 15 DISTRITOS ELECTORALES LOCALES**

- ENTIDAD
- MUNICIPIO
- CABECERA MUNICIPAL
- DISTRITO LOCAL 01
- DISTRITO LOCAL 02
- DISTRITO LOCAL 03
- DISTRITO LOCAL 04
- DISTRITO LOCAL 05
- DISTRITO LOCAL 06
- DISTRITO LOCAL 07
- DISTRITO LOCAL 08
- DISTRITO LOCAL 09
- DISTRITO LOCAL 10
- DISTRITO LOCAL 11
- DISTRITO LOCAL 12
- DISTRITO LOCAL 13
- DISTRITO LOCAL 14
- DISTRITO LOCAL 15

- CABECERAS**
- ZONAS METROPOLITANAS ..... \*
  - DISTRITO ELECTORAL LOCAL ..... \*
  - MUNICIPIO O AYUNTAMIENTO ..... \*
  - UBICACIÓN DE LA ENTIDAD EN EL PAÍS



UBICACIÓN DEL DISTRITO EN LA ENTIDAD

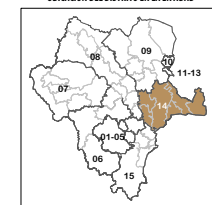

- CLAVES GEOELECTORALES**
- DISTRITO ELECTORAL FEDERAL ..... 00
  - MUNICIPIO O AYUNTAMIENTO ..... 000
  - SECCIÓN ..... 0000

**PLANO DISTRITAL SECCIONAL**

ULTIMA ACTUALIZACIÓN  
FEBRERO 2021  
IDENTIFICACIÓN ELECTORAL

ENTIDAD: DURANGO 10  
DISTRITO ELECTORAL FEDERAL: 03  
TOTAL DE MUNICIPIOS: 06  
MUNICIPIOS  
CUENCAMÉ DE CENCEROS, GENERAL SIMÓN BOLÍVAR, GUADALUPE VICTORIA, PEÑÓN BLANCO, SAN JUAN DE GUADALUPE y SANTA CLARA

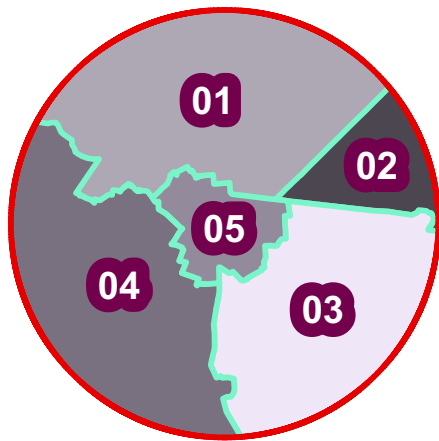
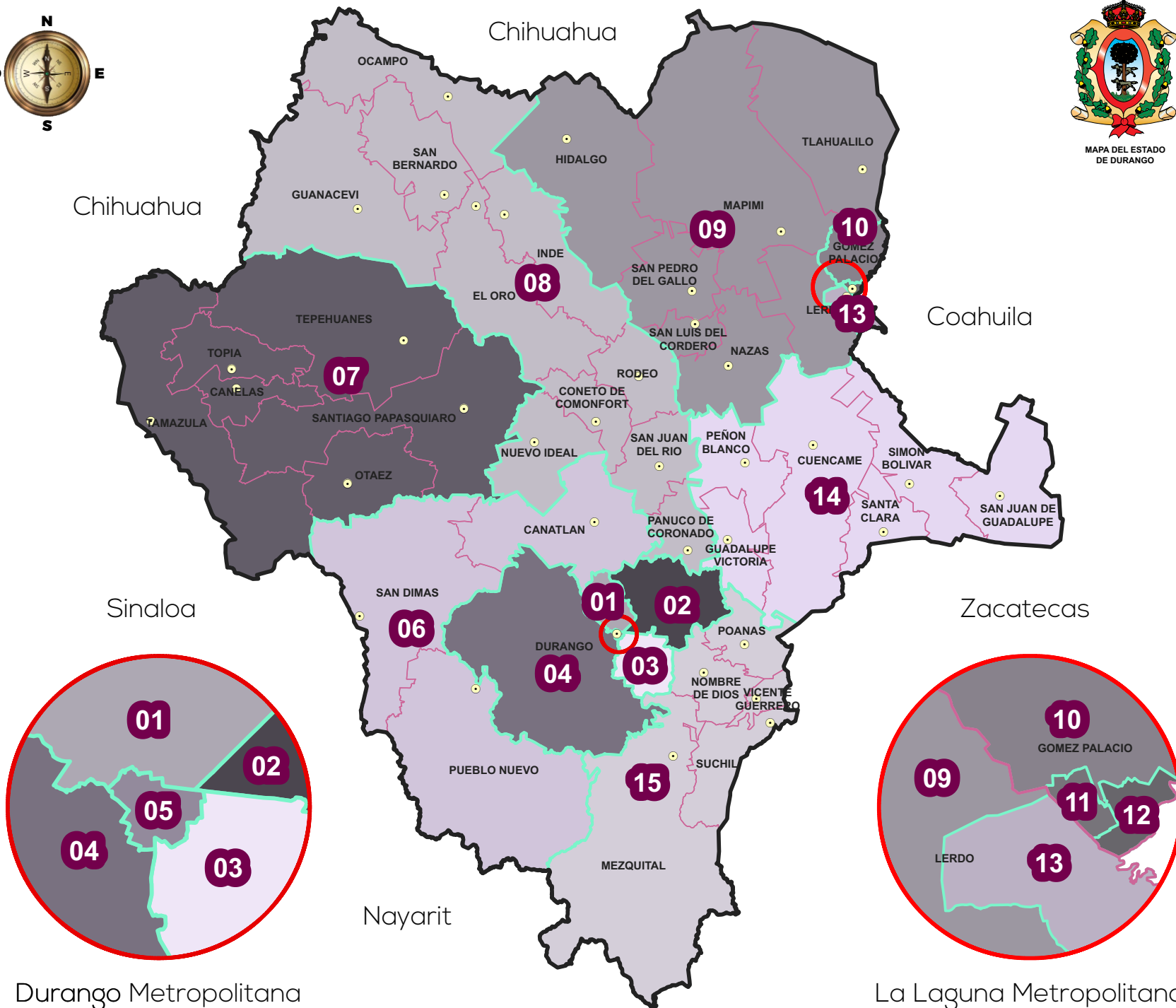

Durango Metropolitana

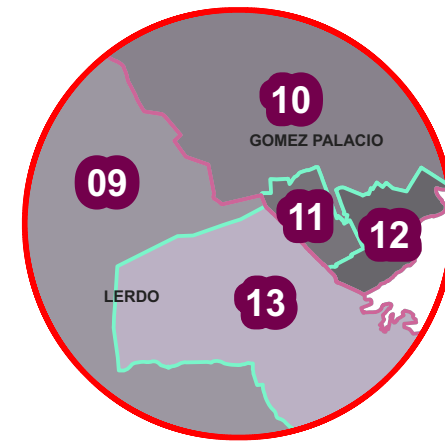

La Laguna Metropolitana





**SIMBOLOGÍA**

**LÍMITES**



**CLAVES GEOELECTORALES**

Distrito Electoral Federal	00
Municipio o Ayuntamiento	000
Sección	0000

**CABECERAS**



**UBICACIÓN DE LA ENTIDAD EN EL PAÍS**



**UBICACIÓN DEL DISTRITO EN LA ENTIDAD**

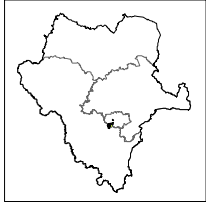

ESCALA 1 : 115,000



**PLANO DISTRITAL SECCIONAL**

ULTIMA ACTUALIZACIÓN  
FEBRERO 2021

**IDENTIFICACIÓN ELECTORAL**

ENTIDAD:	DURANGO	10
DISTRITO ELECTORAL FEDERAL:	01-04	
TOTAL DE SECCIONES:		270
TOTAL DE MUNICIPIOS:		01

**Secciones por Distrito Local**

Dtto. 01 Durango	44
Dtto. 02 Durango	51
Dtto. 03 Durango	29
Dtto. 04 Durango	45
Dtto. 05 Durango	101

**DISTRITO 01-05**  
ZONA METROPOLITANA DE VICTORIA DE DURANGO

DTTO 04

DTTO 01

DTTO 02

DTTO 05

DTTO 03







**DISTRITO 01-05**  
ZONA METROPOLITANA DE  
VICTORIA DE DURANGO

DTTO FED 04

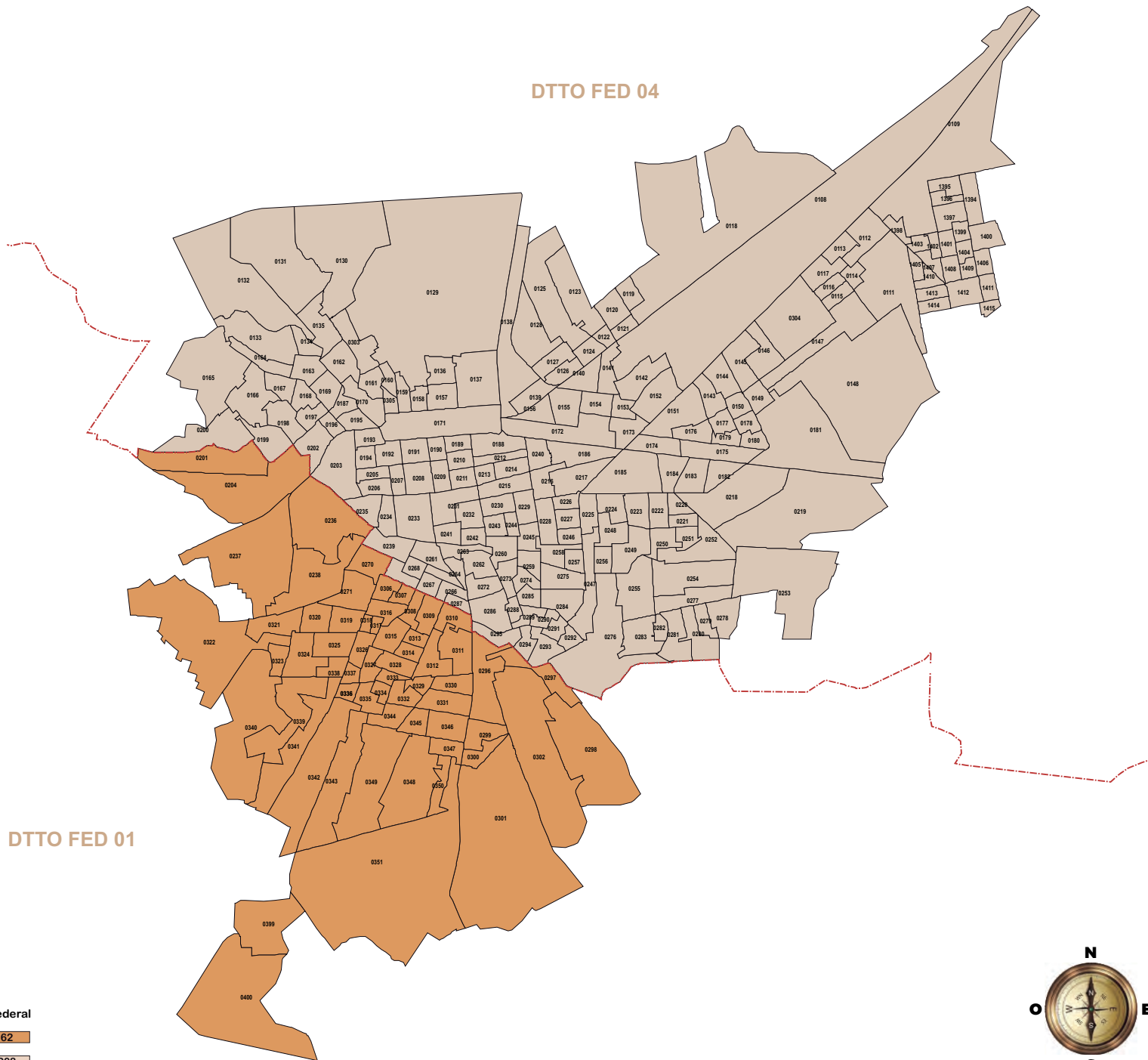

**IEPC DURANGO**  
INSTITUTO NACIONAL ELECTORAL  
REGISTRO FEDERAL DE ELECTORES

**SIMBOLOGÍA**

**LÍMITES**

- ESTATAL .....
- DISTRITO ELECTORAL FEDERAL .....
- MUNICIPIO O AYUNTAMIENTO .....
- SECCIÓN .....

**CLAVES GEOELECTORALES**

- DISTRITO ELECTORAL FEDERAL ..... 00
- MUNICIPIO O AYUNTAMIENTO ..... 000
- SECCIÓN ..... 0000

**CABECERAS**

- CAPITAL DEL ESTADO .....
- IEPC DURANGO Y JUNTA LOCAL EJECUTIVA .....
- MUNICIPIO O AYUNTAMIENTO .....

UBICACIÓN DE LA ENTIDAD EN EL PAÍS

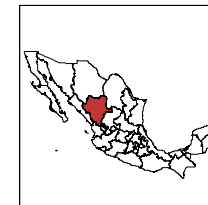

UBICACIÓN DEL DISTRITO EN LA ENTIDAD

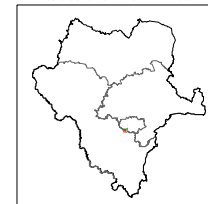

ESCALA 1 : 115,000



**PLANO DISTRITAL SECCIONAL**

ULTIMA ACTUALIZACIÓN  
FEBRERO 2021

**IDENTIFICACIÓN ELECTORAL**

ENTIDAD: DURANGO 10  
DISTRITO ELECTORAL FEDERAL 01-04  
TOTAL DE SECCIONES: 270  
TOTAL DE MUNICIPIOS: 01



Secciones por Distrito Federal

Dtto. Fed. 01 Durango	62
Dtto. Fed. 04 Durango	208

**IEPC DURANGO**  
INSTITUTO NACIONAL ELECTORAL  
REGISTRO FEDERAL DE ELECTORES



**SIMBOLOGÍA**

**LÍMITES**



**CLAVES GEOELECTORALES**

DISTRITO ELECTORAL FEDERAL	00
MUNICIPIO O AYUNTAMIENTO	000
SECCIÓN	0000

**CABECERAS**



**UBICACIÓN DE LA ENTIDAD EN EL PAÍS**



**UBICACIÓN DEL DISTRITO EN LA ENTIDAD**

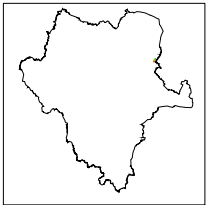

ESCALA 1 : 115,000



**PLANO DISTRITAL SECCIONAL**

ULTIMA ACTUALIZACIÓN  
FEBRERO 2021

**IDENTIFICACIÓN ELECTORAL**

ENTIDAD:	DURANGO	10
DISTRITO ELECTORAL FEDERAL	02-03	
TOTAL DE SECCIONES:		208
TOTAL DE MUNICIPIOS:		02

**DISTRITO 10,11,12**  
DISTRITO ELECTORAL LOCAL

**DISTRITO 13**  
DISTRITO ELECTORAL LOCAL

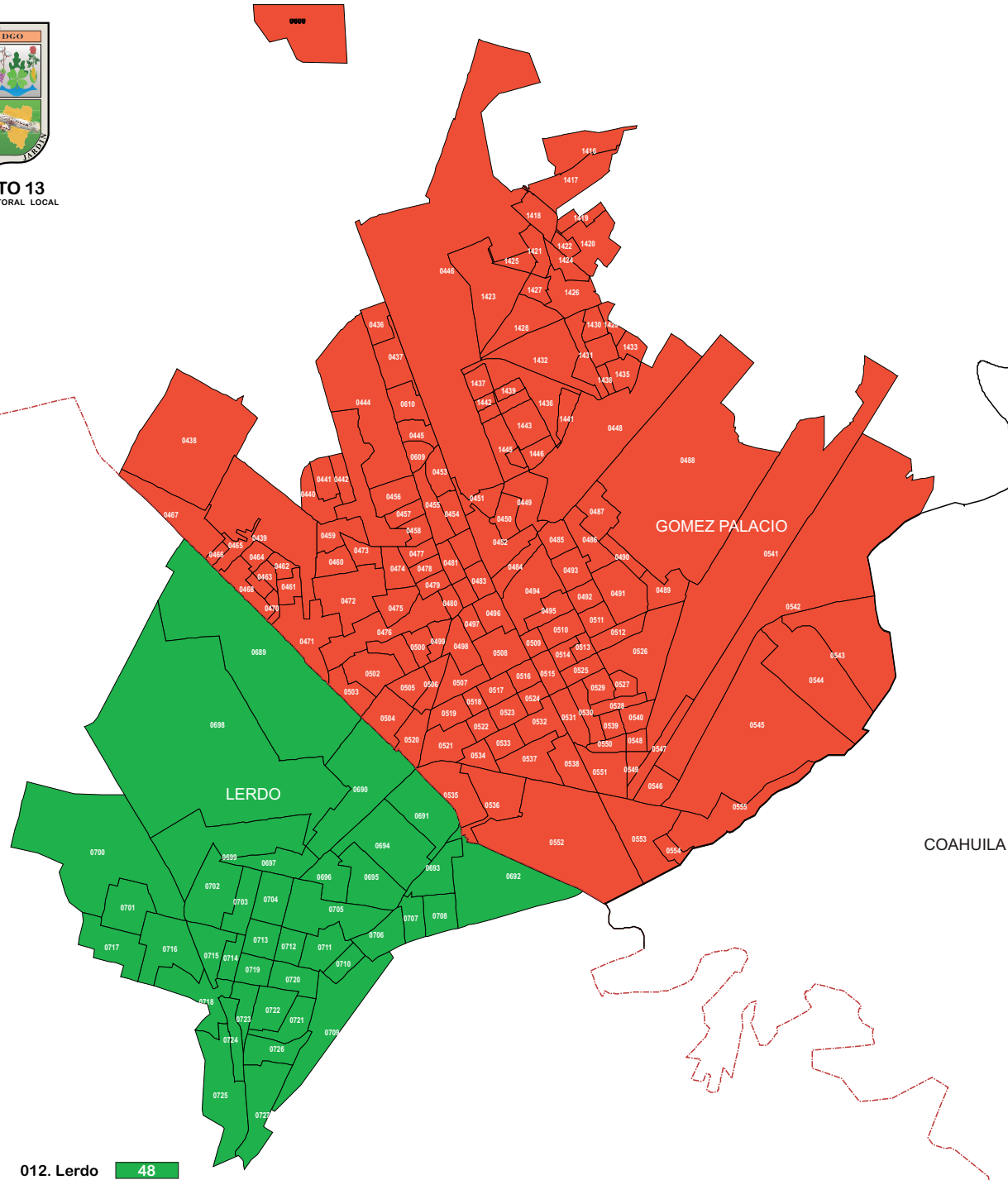

**Secciones por Municipio**

007. Gómez Palacio	<b>160</b>	012. Lerdo	<b>48</b>
--------------------	------------	------------	-----------





DISTRITO 10,11,12  
DISTRITO ELECTORAL LOCAL



DISTRITO 13  
DISTRITO ELECTORAL LOCAL

**IEPC DURANGO**  
INSTITUTO NACIONAL ELECTORAL  
REGISTRO FEDERAL DE ELECTORES

**SIMBOLOGÍA**

**LÍMITES**

ESTATAL ..... ————

DISTRITO ELECTORAL FEDERAL ..... ————

MUNICIPIO O AYUNTAMIENTO ..... ————

SECCIÓN ..... ————

**CLAVES GEOELECTORALES**

DISTRITO ELECTORAL FEDERAL ..... 00

MUNICIPIO O AYUNTAMIENTO ..... 000

SECCIÓN ..... 0000

**CABECERAS**

CAPITAL DEL ESTADO .....

IEPC DURANGO Y JUNTA LOCAL EJECUTIVA .....

MUNICIPIO O AYUNTAMIENTO .....

UBICACIÓN DE LA ENTIDAD EN EL PAÍS

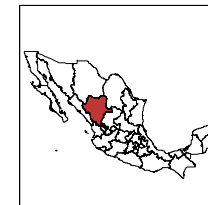

UBICACIÓN DEL DISTRITO EN LA ENTIDAD

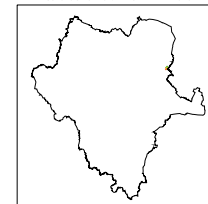

ESCALA 1 : 115,000

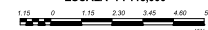

**PLANO DISTRITAL SECCIONAL**

ULTIMA ACTUALIZACIÓN  
FEBRERO 2021

**IDENTIFICACIÓN ELECTORAL**

ENTIDAD: DURANGO 10

DISTRITO ELECTORAL FEDERAL 02-03

TOTAL DE SECCIONES: 208

TOTAL DE MUNICIPIOS: 02

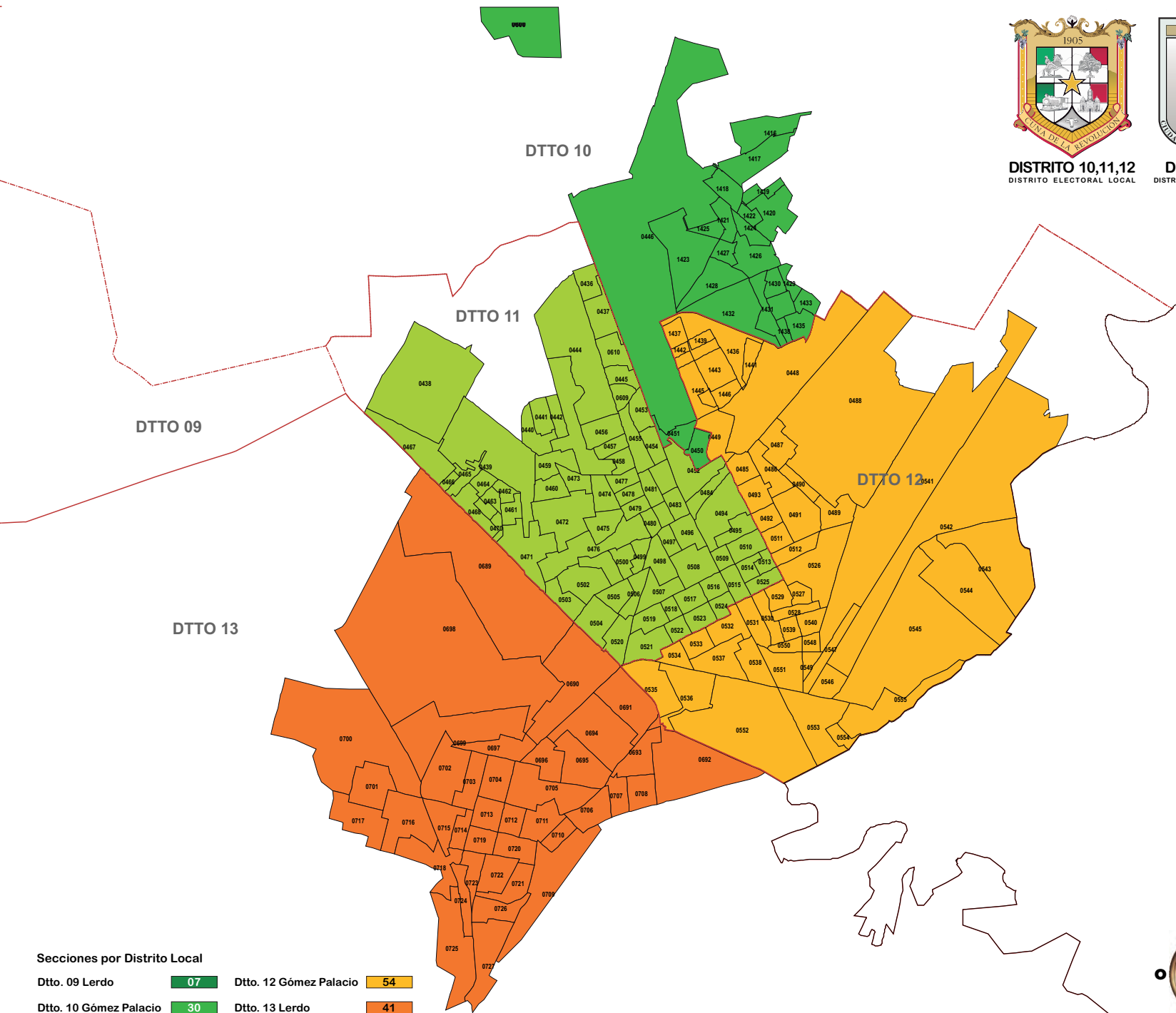

**Secciones por Distrito Local**

Dtto. 09 Lerdo		Dtto. 12 Gómez Palacio	
Dtto. 10 Gómez Palacio		Dtto. 13 Lerdo	
Dtto. 11 Gómez Palacio			



**ELECCIÓN DE DIPUTADOS POR EL PRINCIPIO DE MAYORÍA RELATIVA**  
**RESULTADOS POR PARTIDOS POLÍTICOS Y COALICIONES ELECTORALES POR DISTRITO LOCAL Y ENTIDAD FEDERATIVA**  
 SISTEMA DE CÓMPUTOS DEL PROCESO ORDINARIO 2020 - 2021



ESTADO DE DURANGO

NO.	CABECERA	SECCIÓN	CASILLA	DIF. ENTRE 1º Y 2º LUGAR	RESULTADOS DE LOS PARTIDOS POLÍTICOS, COALICIONES Y CANDIDATURAS INDEPENDIENTES																				VOTACIÓN TOTAL EMITIDA	LISTA NOMINAL	PARTICIPACIÓN CIUDADANA	
					PAN	PRI	PRD	PT	PVEM	MC	PD	MORENA	PES	RSP	F. POR MEXICO	CAND. INDEP.	Combinación coalición "Va por Durango"				VA POR DURANGO	MORENA PT	JUNTOS HAREMOS HISTORIA	NO REG				NULOS
																	PAN-PRI-PRD	PAN-PRI	PAN-PRD	PRI-PRD								
1	DURANGO	48	154	8,832 23.19%	10,435 27.40%	7,261 19.07%	609 1.60%	1,494 3.92%	605 1.59%	2,139 5.62%	255 0.67%	8,420 22.11%	829 2.18%	2,647 6.95%	1,022 2.68%	0 0.00%	452 1.19%	324 0.85%	26 0.07%	14 0.04%	19,121 50.21%	375 0.98%	10,289 27.02%	39 0.10%	1,136 2.98%	38,082 100.00%	98,719	38.58%
2	DURANGO	66	163	3,671 9.64%	6,296 16.54%	6,320 16.60%	355 0.93%	1,577 4.14%	540 1.42%	2,423 6.37%	228 0.60%	7,896 20.75%	785 2.06%	7,012 18.42%	611 1.61%	2,054 5.40%	315 0.83%	190 0.50%	8 0.02%	16 0.04%	13,500 35.47%	356 0.94%	9,829 25.82%	29 0.08%	1,051 2.76%	38,062 100.00%	97,520	39.03%
3	DURANGO	48	158	6,314 17.23%	8,657 23.62%	6,875 18.76%	781 2.13%	1,355 3.70%	825 2.25%	2,895 7.90%	188 0.51%	8,983 24.51%	735 2.01%	1,882 5.13%	804 2.19%	602 1.64%	382 1.04%	250 0.68%	23 0.06%	20 0.05%	16,988 46.34%	336 0.92%	10,674 29.12%	25 0.07%	1,038 2.83%	36,656 100.00%	103,410	35.45%
4	DURANGO	66	169	11,443 27.36%	8,393 20.07%	13,012 31.11%	606 1.45%	2,100 5.02%	688 1.64%	2,150 5.14%	273 0.65%	9,021 21.57%	770 1.84%	1,502 3.59%	649 1.55%	0 0.00%	542 1.30%	400 0.96%	15 0.04%	36 0.09%	23,004 55.00%	440 1.05%	11,561 27.64%	24 0.06%	1,206 2.88%	41,827 100.00%	100,138	41.77%
5	DURANGO	101	178	9,180 18.98%	13,419 27.74%	8,125 16.80%	454 0.94%	1,583 3.27%	958 1.98%	4,124 8.53%	294 0.61%	11,692 24.17%	1,132 2.34%	2,398 4.96%	741 1.53%	721 1.49%	625 1.29%	258 0.53%	15 0.03%	16 0.03%	22,912 47.37%	457 0.94%	13,732 28.39%	71 0.15%	1,288 2.66%	48,371 100.00%	96,232	50.26%
6	PUEBLO NUEVO	114	166	6,862 21.13%	6,936 21.36%	7,900 24.33%	678 2.09%	689 2.12%	4,656 14.34%	733 2.26%	152 0.47%	8,254 25.42%	273 0.84%	427 1.31%	290 0.89%	0 0.00%	273 0.84%	195 0.60%	15 0.05%	6 0.02%	16,003 49.28%	198 0.61%	9,141 28.15%	15 0.05%	784 2.41%	32,474 100.00%	72,076	45.06%
7	SANTIAGO PAPANASQUIARO	149	196	4,076 11.95%	8,697 25.49%	8,142 23.86%	270 0.79%	578 1.69%	398 1.17%	413 1.21%	194 0.57%	12,834 37.61%	217 0.64%	297 0.87%	485 1.42%	0 0.00%	181 0.53%	298 0.87%	13 0.04%	2 0.01%	17,603 51.59%	115 0.34%	13,527 39.64%	7 0.02%	981 2.87%	34,122 100.00%	78,133	43.67%
8	EL ORO	182	237	5,957 16.06%	7,309 19.70%	9,979 26.90%	1,187 3.20%	810 2.18%	419 1.13%	1,870 5.04%	253 0.68%	12,132 32.71%	227 0.61%	579 1.56%	316 0.85%	0 0.00%	277 0.75%	253 0.68%	30 0.08%	8 0.02%	19,043 51.34%	144 0.39%	13,086 35.28%	11 0.03%	1,291 3.48%	37,095 100.00%	87,389	42.45%
9	MAPIMÍ	107	167	1,398 3.94%	3,794 10.69%	9,745 27.47%	405 1.14%	1,399 3.94%	1,330 3.75%	1,289 3.63%	183 0.52%	14,121 39.80%	300 0.85%	1,021 2.88%	342 0.96%	0 0.00%	204 0.57%	171 0.48%	9 0.03%	19 0.05%	14,347 40.44%	225 0.63%	15,745 44.38%	63 0.18%	860 2.42%	35,480 100.00%	77,636	45.70%
10	GÓMEZ PALACIO	73	149	8,147 25.36%	3,294 10.26%	6,063 18.88%	406 1.26%	315 0.98%	1,100 3.42%	556 1.73%	258 0.80%	17,936 55.84%	387 1.20%	310 0.97%	201 0.63%	0 0.00%	208 0.65%	198 0.62%	15 0.05%	13 0.04%	10,197 31.75%	93 0.29%	18,344 57.11%	34 0.11%	733 2.28%	32,120 100.00%	85,621	37.51%
11	GÓMEZ PALACIO	77	165	4,687 12.01%	4,293 11.00%	8,783 22.50%	265 0.68%	339 0.87%	2,590 6.64%	1,062 2.72%	122 0.31%	17,891 45.84%	892 2.29%	151 0.39%	873 2.24%	0 0.00%	226 0.58%	130 0.33%	12 0.03%	105 0.27%	13,814 35.39%	271 0.69%	18,501 47.40%	39 0.10%	986 2.53%	39,030 100.00%	93,272	41.85%
12	GÓMEZ PALACIO	56	142	3,005 8.68%	4,523 13.06%	8,401 24.26%	299 0.86%	314 0.91%	1,245 3.60%	839 2.42%	243 0.70%	16,277 47.01%	678 1.96%	148 0.43%	360 1.04%	0 0.00%	289 0.83%	139 0.40%	8 0.02%	9 0.03%	13,668 39.47%	82 0.24%	16,673 48.15%	15 0.04%	758 2.19%	34,627 100.00%	85,252	40.62%
13	LERDO	52	140	3,631 9.19%	4,086 10.34%	12,521 31.68%	305 0.77%	431 1.09%	4,018 10.16%	1,966 4.97%	70 0.18%	13,205 33.41%	861 2.18%	255 0.65%	398 1.01%	0 0.00%	324 0.82%	121 0.31%	5 0.01%	22 0.06%	17,384 43.98%	117 0.30%	13,753 34.79%	34 0.09%	789 2.00%	39,528 100.00%	84,479	46.79%
14	CUENCAMÉ DE CENICEROS	112	179	4,423 11.26%	4,627 11.78%	7,185 18.29%	2,850 7.25%	920 2.34%	8,293 21.11%	1,240 3.16%	320 0.81%	9,588 24.40%	424 1.08%	1,781 4.53%	254 0.65%	0 0.00%	212 0.54%	113 0.29%	48 0.12%	42 0.11%	15,077 38.37%	146 0.37%	10,654 27.11%	9 0.02%	1,242 3.16%	39,294 100.00%	82,040	47.90%
15	NOMBRE DE DIOS	100	178	2,266 5.33%	3,857 9.08%	9,803 23.07%	763 1.80%	2,286 5.38%	11,170 26.29%	767 1.81%	485 1.14%	9,945 23.41%	537 1.26%	445 1.05%	297 0.70%	0 0.00%	189 0.44%	179 0.42%	14 0.03%	6 0.01%	14,811 34.86%	314 0.74%	12,545 29.53%	12 0.03%	1,415 3.33%	42,484 100.00%	90,886	46.74%
ESTADO DE DURANGO		1,351	2,541	49,418 8.68%	98,616 17.32%	130,115 22.86%	10,233 1.80%	16,190 2.84%	38,835 6.82%	24,466 4.30%	3,518 0.62%	178,195 31.30%	9,047 1.59%	20,855 3.66%	7,643 1.34%	3,377 0.59%	4,699 0.83%	3,219 0.57%	256 0.04%	334 0.06%	247,472 43.47%	3,669 0.64%	198,054 34.79%	427 0.08%	15,558 2.73%	569,252 100.00%	1,332,803	42.71%

**ESTADO DE DURANGO**

				RESULTADOS DE LOS PARTIDOS POLÍTICOS Y CANDIDATURAS INDEPENDIENTES															VOTACIÓN TOTAL EMITIDA	LISTA NOMINAL	PARTICIPACIÓN CIUDADANA		
NO.	CABECERA	SECCIÓN	CASILLA	DIF. ENTRE 1° Y 2° LUGAR								morena				CI							
1	DURANGO	48	154	2,200	10,844	7,439	838	1,645	605	2,139	255	8,644	829	2,647	1,022	0	39	1,136	38,082	98,719	38.58%		
				5.78%	28.48%	19.53%	2.20%	4.32%	1.59%	5.62%	0.67%	22.70%	2.18%	6.95%	2.68%	0.00%	0.10%	2.98%	100.00%				
2	DURANGO	66	163	1,096	6,566	6,457	477	1,721	540	2,423	228	8,108	785	7,012	611	2,054	29	1,051	38,062	97,520	39.03%		
				2.88%	17.25%	16.96%	1.25%	4.52%	1.42%	6.37%	0.60%	21.30%	2.06%	18.42%	1.61%	5.40%	0.08%	2.76%	100.00%				
3	DURANGO	48	158	200	8,992	7,042	954	1,482	825	2,895	188	9,192	735	1,882	804	602	25	1,038	36,656	103,410	35.45%		
				0.55%	24.53%	19.21%	2.60%	4.04%	2.25%	7.90%	0.51%	25.08%	2.01%	5.13%	2.19%	1.64%	0.07%	2.83%	100.00%				
4	DURANGO	66	169	3,996	8,819	13,281	904	2,276	688	2,150	273	9,285	770	1,502	649	0	24	1,206	41,827	100,138	41.77%		
				9.55%	21.08%	31.75%	2.16%	5.44%	1.64%	5.14%	0.65%	22.20%	1.84%	3.59%	1.55%	0.00%	0.06%	2.88%	100.00%				
5	DURANGO	101	178	1,906	13,868	8,352	692	1,770	958	4,124	294	11,962	1,132	2,398	741	721	71	1,288	48,371	96,232	50.26%		
				3.94%	28.67%	17.27%	1.43%	3.66%	1.98%	8.53%	0.61%	24.73%	2.34%	4.96%	1.53%	1.49%	0.15%	2.66%	100.00%				
6	PUEBLO NUEVO	114	166	352	7,179	8,020	804	769	4,656	733	152	8,372	273	427	290	0	15	784	32,474	72,076	45.06%		
				1.08%	22.11%	24.70%	2.48%	2.37%	14.34%	2.26%	0.47%	25.78%	0.84%	1.31%	0.89%	0.00%	0.05%	2.41%	100.00%				
7	SANTIAGO PAPANQUIARO	149	196	3,942	8,971	8,219	413	614	398	413	194	12,913	217	297	485	0	7	981	34,122	78,133	43.67%		
				11.55%	26.29%	24.09%	1.21%	1.80%	1.17%	1.21%	0.57%	37.84%	0.64%	0.87%	1.42%	0.00%	0.02%	2.87%	100.00%				
8	EL ORO	182	237	2,112	7,599	10,117	1,327	857	419	1,870	253	12,229	227	579	316	0	11	1,291	37,095	87,389	42.45%		
				5.69%	20.49%	27.27%	3.58%	2.31%	1.13%	5.04%	0.68%	32.97%	0.61%	1.56%	0.85%	0.00%	0.03%	3.48%	100.00%				
9	MAPIMÍ	107	167	4,382	3,970	9,874	503	1,489	1,330	1,289	183	14,256	300	1,021	342	0	63	860	35,480	77,636	45.70%		
				12.35%	11.19%	27.83%	1.42%	4.20%	3.75%	3.63%	0.52%	40.18%	0.85%	2.88%	0.96%	0.00%	0.18%	2.42%	100.00%				
10	GÓMEZ PALACIO	73	149	11,815	3,499	6,188	510	341	1,100	556	258	18,003	387	310	201	0	34	733	32,120	85,621	37.51%		
				36.78%	10.89%	19.27%	1.59%	1.06%	3.42%	1.73%	0.80%	56.05%	1.20%	0.97%	0.63%	0.00%	0.11%	2.28%	100.00%				
11	GÓMEZ PALACIO	77	165	9,086	4,460	8,972	382	443	2,590	1,062	122	18,058	892	151	873	0	39	986	39,030	93,272	41.85%		
				23.28%	11.43%	22.99%	0.98%	1.14%	6.64%	2.72%	0.31%	46.27%	2.29%	0.39%	2.24%	0.00%	0.10%	2.53%	100.00%				
12	GÓMEZ PALACIO	56	142	7,786	4,712	8,561	395	326	1,245	839	243	16,347	678	148	360	0	15	758	34,627	85,252	40.62%		
				22.49%	13.61%	24.72%	1.14%	0.94%	3.60%	2.42%	0.70%	47.21%	1.96%	0.43%	1.04%	0.00%	0.04%	2.19%	100.00%				
13	LERDO	52	140	589	4,276	12,696	412	468	4,018	1,966	70	13,285	861	255	398	0	34	789	39,528	84,479	46.79%		
				1.49%	10.82%	32.12%	1.04%	1.18%	10.16%	4.97%	0.18%	33.61%	2.18%	0.65%	1.01%	0.00%	0.09%	2.00%	100.00%				
14	CUENCAMÉ DE CENICEROS	112	179	1,397	4,781	7,328	2,968	964	8,293	1,240	320	9,690	424	1,781	254	0	9	1,242	39,294	82,040	47.90%		
				3.56%	12.17%	18.65%	7.55%	2.45%	21.11%	3.16%	0.81%	24.66%	1.08%	4.53%	0.65%	0.00%	0.02%	3.16%	100.00%				
15	NOMBRE DE DIOS	100	178	1,035	4,043	9,915	853	2,410	11,170	767	485	10,135	537	445	297	0	12	1,415	42,484	90,886	46.74%		
				2.44%	9.52%	23.34%	2.01%	5.67%	26.29%	1.81%	1.14%	23.86%	1.26%	1.05%	0.70%	0.00%	0.03%	3.33%	100.00%				
<b>ESTADO DE DURANGO</b>				<b>1,351</b>	<b>2,541</b>	<b>48,018</b>	<b>102,579</b>	<b>132,461</b>	<b>12,432</b>	<b>17,575</b>	<b>38,835</b>	<b>24,466</b>	<b>3,518</b>	<b>180,479</b>	<b>9,047</b>	<b>20,855</b>	<b>7,643</b>	<b>3,377</b>	<b>427</b>	<b>15,558</b>	<b>569,252</b>	<b>1,332,803</b>	<b>42.71%</b>
				<b>8.44%</b>	<b>18.02%</b>	<b>23.27%</b>	<b>2.18%</b>	<b>3.09%</b>	<b>6.82%</b>	<b>4.30%</b>	<b>0.62%</b>	<b>31.70%</b>	<b>1.59%</b>	<b>3.66%</b>	<b>1.34%</b>	<b>0.59%</b>	<b>0.08%</b>	<b>2.73%</b>	<b>100.00%</b>				





**ELECCIÓN DE DIPUTADOS POR EL PRINCIPIO DE MAYORIA RELATIVA Y REPRESENTACIÓN PROPORCIONAL**  
**RESULTADOS POR PARTIDOS POLÍTICOS POR DISTRITO LOCAL Y ENTIDAD FEDERATIVA**  
 SISTEMA DE CÓMPUTOS DEL PROCESO ORDINARIO 2020 - 2021



ESTADO DE DURANGO

ESTADO DE DURANGO				RESULTADOS DE LOS PARTIDOS POLÍTICOS NACIONALES Y LOCAL														VOTACIÓN TOTAL EMITIDA	LISTA NOMINAL	PARTICIPACIÓN CIUDADANA		
NO.	CABECERA	SECCIÓN	CASILLA	DIF. ENTRE 1º Y 2º LUGAR								morena			FUERZA POR MEXICO							
1	DURANGO	48	155	2,142	10,980	7,585	846	1,669	634	2,167	258	8,838	838	2,679	1,030	40	1,155	38,719	98,719	39.22%		
				5.53%	28.36%	19.59%	2.18%	4.31%	1.64%	5.60%	0.67%	22.83%	2.16%	6.92%	2.66%	0.10%	2.98%	100.00%				
2	DURANGO	66	163	1,096	6,566	6,457	477	1,721	540	2,423	228	8,108	785	7,012	611	29	1,051	36,008	97,520	36.92%		
				3.04%	18.23%	17.93%	1.32%	4.78%	1.50%	6.73%	0.63%	22.52%	2.18%	19.47%	1.70%	0.08%	2.92%	100.00%				
3	DURANGO	48	158	200	8,992	7,042	954	1,482	825	2,895	188	9,192	735	1,882	804	25	1,038	36,054	103,410	34.87%		
				0.55%	24.94%	19.53%	2.65%	4.11%	2.29%	8.03%	0.52%	25.50%	2.04%	5.22%	2.23%	0.07%	2.88%	100.00%				
4	DURANGO	66	170	3,961	8,939	13,445	913	2,285	709	2,169	275	9,484	782	1,539	658	27	1,234	42,459	100,138	42.40%		
				9.33%	21.05%	31.67%	2.15%	5.38%	1.67%	5.11%	0.65%	22.34%	1.84%	3.62%	1.55%	0.06%	2.91%	100.00%				
5	DURANGO	101	178	1,846	14,026	8,520	703	1,803	984	4,156	309	12,180	1,144	2,439	754	71	1,304	48,393	96,232	50.29%		
				3.81%	28.98%	17.61%	1.45%	3.73%	2.03%	8.59%	0.64%	25.17%	2.36%	5.04%	1.56%	0.15%	2.69%	100.00%				
6	PUEBLO NUEVO	114	168	374	7,229	8,074	805	775	4,685	742	156	8,448	275	437	294	15	796	32,731	72,076	45.41%		
				1.14%	22.09%	24.67%	2.46%	2.37%	14.31%	2.27%	0.48%	25.81%	0.84%	1.34%	0.90%	0.05%	2.43%	100.00%				
7	SANTIAGO PAPANQUIARO	149	197	3,942	9,051	8,258	417	619	399	417	196	12,993	218	303	488	7	992	34,358	78,133	43.97%		
				11.47%	26.34%	24.04%	1.21%	1.80%	1.16%	1.21%	0.57%	37.82%	0.63%	0.88%	1.42%	0.02%	2.89%	100.00%				
8	EL ORO	182	182	2,123	7,611	10,134	1,327	858	422	1,871	253	12,257	227	581	316	11	1,292	37,160	87,389	42.52%		
				5.71%	20.48%	27.27%	3.57%	2.31%	1.14%	5.03%	0.68%	32.98%	0.61%	1.56%	0.85%	0.03%	3.48%	100.00%				
9	MAPIMÍ	107	167	4,382	3,970	9,874	503	1,489	1,330	1,289	183	14,256	300	1,021	342	63	860	35,480	77,636	45.70%		
				12.35%	11.19%	27.83%	1.42%	4.20%	3.75%	3.63%	0.52%	40.18%	0.85%	2.88%	0.96%	0.18%	2.42%	100.00%				
10	GÓMEZ PALACIO	73	149	11,815	3,499	6,188	510	341	1,100	556	258	18,003	387	310	201	34	733	32,120	85,621	37.51%		
				36.78%	10.89%	19.27%	1.59%	1.06%	3.42%	1.73%	0.80%	56.05%	1.20%	0.97%	0.63%	0.11%	2.28%	100.00%				
11	GÓMEZ PALACIO	77	165	9,086	4,460	8,972	382	443	2,590	1,062	122	18,058	892	151	873	39	986	39,030	93,272	41.85%		
				23.28%	11.43%	22.99%	0.98%	1.14%	6.64%	2.72%	0.31%	46.27%	2.29%	0.39%	2.24%	0.10%	2.53%	100.00%				
12	GÓMEZ PALACIO	56	143	7,831	4,751	8,593	398	328	1,247	846	243	16,424	680	151	363	15	762	34,801	85,252	40.82%		
				22.50%	13.65%	24.69%	1.14%	0.94%	3.58%	2.43%	0.70%	47.19%	1.95%	0.43%	1.04%	0.04%	2.19%	100.00%				
13	LERDO	52	140	560	4,287	12,729	413	469	4,024	1,976	70	13,289	865	257	400	34	796	39,609	84,479	46.89%		
				1.41%	10.82%	32.14%	1.04%	1.18%	10.16%	4.99%	0.18%	33.55%	2.18%	0.65%	1.01%	0.09%	2.01%	100.00%				
14	CUENCAMÉ DE CENCEROS	112	181	1,439	4,807	7,374	2,976	968	8,323	1,251	322	9,762	429	1,792	254	9	1,252	39,519	82,040	48.17%		
				3.64%	12.16%	18.66%	7.53%	2.45%	21.06%	3.17%	0.81%	24.70%	1.09%	4.53%	0.64%	0.02%	3.17%	100.00%				
15	NOMBRE DE DIOS	100	178	1,035	4,043	9,915	853	2,410	11,170	767	485	10,135	537	445	297	12	1,415	42,484	90,886	46.74%		
				2.44%	9.52%	23.34%	2.01%	5.67%	26.29%	1.81%	1.14%	23.86%	1.26%	1.05%	0.70%	0.03%	3.33%	100.00%				
ESTADO DE DURANGO				1,351	2,494	48,267	103,211	133,160	12,477	17,660	38,982	24,587	3,546	181,427	9,094	20,999	7,685	431	15,666	568,925	1,332,803	42.69%
						8.48%	18.14%	23.41%	2.19%	3.10%	6.85%	4.32%	0.62%	31.88%	1.60%	3.69%	1.35%	0.08%	2.75%	100.00%		

**ELECCIÓN DE DIPUTADOS POR EL PRINCIPIO DE MAYORÍA RELATIVA**  
**RESULTADOS POR PARTIDOS POLÍTICOS Y COALICIONES ELECTORALES POR MUNICIPIO Y ENTIDAD FEDERATIVA**  
**PROGRAMA DE RESULTADOS PRELIMINARES DEL PROCESO ORDINARIO 2020 - 2021**

**ESTADO DE DURANGO**

					RESULTADOS DE LOS PARTIDOS POLÍTICOS, COALICIONES Y CANDIDATURA INDEPENDIENTE POR CASILLA																				VOTACIÓN TOTAL EMITIDA	LISTA NOMINAL	PARTICIPACIÓN CIUDADANA				
NO.	MUNICIPIO	SECCIÓN	CASILLA	DIF. ENTRE 1° Y 2° LUGAR	PAN	PRI	PRD	PT	PVEM	MC	PD	MORENA	PES	RSP	F. POR MÉXICO	CAND. INDEP.	Combinación coalición "Va por Durango"				Combinación		JUNTOS HACEMOS HISTORIA					NO REG	NULOS		
																					VA POR DURANGO		M O R E N A PT		JUNTOS HACEMOS HISTORIA						
																					PAN-PRI-PRD	PAN PRI	PAN PRD	PRI PRD	VA POR DURANGO	M O R E N A PT	JUNTOS HACEMOS HISTORIA	NO REG	NULOS		
1	CANATLÁN	37	54	1,708	3,317	2,057	207	391	4,044	216	58	1,801	49	171	116	0	85	79	6	1	5,752	57	2,249	8	294	12,957	24,893	52.05%			
					25.60%	15.88%	1.60%	3.02%	31.21%	1.67%	0.45%	13.90%	0.38%	1.32%	0.90%	0.00%	0.66%	0.61%	0.05%	0.01%	44.39%	0.44%	17.36%	0.06%	2.27%	100.00%					
2	CANELAS	12	13	355	247	160	2	40	5	2	8	728	6	20	8	0	6	3	2	0	420	7	775	0	26	1,270	3,158	40.22%			
					19.45%	12.60%	0.16%	3.15%	0.39%	0.16%	0.63%	57.32%	0.47%	1.57%	0.63%	0.00%	0.47%	0.24%	0.16%	0.00%	33.07%	0.55%	61.02%	0.00%	2.05%	100.00%					
3	CONETO DE COMONFORT	9	11	19	178	501	9	58	14	29	22	632	12	73	10	0	15	17	1	0	721	12	702	0	40	1,623	3,362	48.27%			
					10.97%	30.87%	0.55%	3.57%	0.86%	1.79%	1.36%	38.94%	0.74%	4.50%	0.62%	0.00%	0.92%	1.05%	0.06%	0.00%	44.42%	0.74%	43.25%	0.00%	2.46%	100.00%					
4	CUENCAMÉ	37	56	342	836	2,543	586	318	2,957	248	34	3,380	103	221	97	0	82	36	10	12	4,105	65	3,763	3	414	11,945	26,212	45.57%			
					7.00%	21.29%	4.91%	2.66%	24.76%	2.08%	0.28%	28.30%	0.86%	1.85%	0.81%	0.00%	0.69%	0.30%	0.08%	0.10%	34.37%	0.54%	31.50%	0.03%	3.47%	100.00%					
5	DURANGO	329	822	39,440	47,200	41,593	2,805	8,109	3,616	13,731	1,238	46,012	4,251	15,441	3,827	3,377	2,316	1,422	87	102	95,525	1,964	56,085	188	5,719	202,998	496,019	40.93%			
					23.25%	20.49%	1.38%	3.99%	1.78%	6.76%	0.61%	22.67%	2.09%	7.61%	1.89%	1.66%	1.14%	0.70%	0.04%	0.05%	47.06%	0.97%	27.63%	0.09%	2.82%	100.00%					
6	GRAL. SIMÓN BOLÍVAR	15	22	1,513	1,670	757	39	63	551	51	75	927	20	71	33	0	13	28	5	0	2,512	9	999	0	114	4,426	7,744	57.15%			
					37.73%	17.10%	0.88%	1.42%	12.45%	1.15%	1.69%	20.94%	0.45%	1.60%	0.75%	0.00%	0.29%	0.63%	0.11%	0.00%	56.76%	0.20%	22.57%	0.00%	2.58%	100.00%					
7	GÓMEZ PALACIO	206	456	15,839	12,110	23,247	970	968	4,935	2,457	623	52,104	1,957	609	1,434	0	723	467	35	127	37,679	446	53,518	88	2,477	105,777	264,145	40.05%			
					11.45%	21.98%	0.92%	0.92%	4.67%	2.32%	0.59%	49.26%	1.85%	0.58%	1.36%	0.00%	0.68%	0.44%	0.03%	0.12%	35.62%	0.42%	50.60%	0.08%	2.34%	100.00%					
8	GUADALUPE VICTORIA	26	54	1,508	1,262	1,845	1,657	306	3,388	729	163	1,931	201	1,255	92	0	64	24	21	23	4,896	32	2,269	5	442	13,440	29,727	45.21%			
					9.39%	13.73%	12.33%	2.28%	25.21%	5.42%	1.21%	14.37%	1.50%	9.34%	0.68%	0.00%	0.48%	0.18%	0.16%	0.17%	36.43%	0.24%	16.88%	0.04%	3.29%	100.00%					
9	GUANACEVÍ	21	29	1,888	579	1,935	18	62	28	168	10	635	13	30	13	0	29	26	1	0	2,588	3	700	1	88	3,639	7,456	48.81%			
					15.91%	53.17%	0.49%	1.70%	0.77%	4.62%	0.27%	17.45%	0.36%	0.82%	0.36%	0.00%	0.80%	0.71%	0.03%	0.00%	71.12%	0.08%	19.24%	0.03%	2.42%	100.00%					
10	HIDALGO	7	10	88	171	413	3	286	169	50	3	391	53	16	17	0	9	8	0	1	605	16	693	1	64	1,671	3,284	50.88%			
					10.23%	24.72%	0.18%	17.12%	10.11%	2.99%	0.18%	23.40%	3.17%	0.96%	1.02%	0.00%	0.54%	0.48%	0.00%	0.06%	36.21%	0.96%	41.47%	0.06%	3.83%	100.00%					
11	INDÉ	16	17	360	278	742	13	37	17	187	10	674	10	15	3	0	20	17	4	0	1,074	3	714	1	95	2,126	4,437	47.92%			
					13.08%	34.90%	0.61%	1.74%	0.80%	8.80%	0.47%	31.70%	0.47%	0.71%	0.14%	0.00%	0.94%	0.80%	0.19%	0.00%	50.52%	0.14%	33.58%	0.05%	4.47%	100.00%					
12	LERDO	79	190	3,999	4,888	16,985	389	741	4,612	2,496	92	17,936	995	925	503	0	399	180	6	28	22,875	199	18,876	35	1,071	52,480	111,442	47.09%			
					9.31%	32.36%	0.74%	1.41%	8.79%	4.76%	0.18%	34.18%	1.90%	1.76%	0.96%	0.00%	0.76%	0.34%	0.01%	0.05%	43.59%	0.38%	35.97%	0.07%	2.04%	100.00%					
13	MAPIMÍ	24	41	551	1,157	2,123	168	289	194	271	95	2,734	47	75	118	0	85	70	6	7	3,616	42	3,065	58	224	7,763	18,810	41.27%			
					14.90%	27.35%	2.16%	3.72%	2.50%	3.49%	1.22%	35.22%	0.61%	0.97%	1.52%	0.00%	1.09%	0.90%	0.08%	0.09%	46.58%	0.54%	39.48%	0.75%	2.89%	100.00%					
14	MEZQUITAL	32	65	1,762	1,073	5,942	66	689	5,519	93	101	3,927	152	284	136	0	76	114	6	4	7,281	96	4,712	1	733	19,012	31,935	59.53%			
					5.64%	31.25%	0.35%	3.62%	29.03%	0.49%	0.53%	20.66%	0.80%	1.49%	0.72%	0.00%	0.40%	0.60%	0.03%	0.02%	38.30%	0.50%	24.78%	0.01%	3.86%	100.00%					



**ELECCIÓN DE DIPUTADOS POR EL PRINCIPIO DE MAYORÍA RELATIVA**  
**RESULTADOS POR PARTIDOS POLÍTICOS Y COALICIONES ELECTORALES POR MUNICIPIO Y ENTIDAD FEDERATIVA**  
**PROGRAMA DE RESULTADOS PRELIMINARES DEL PROCESO ORDINARIO 2020 - 2021**



ESTADO DE DURANGO

ESTADO DE DURANGO					RESULTADOS DE LOS PARTIDOS POLÍTICOS, COALICIONES Y CANDIDATURA INDEPENDIENTE POR CASILLA																				VOTACIÓN TOTAL EMITIDA	LISTA NOMINAL	PARTICIPACIÓN CIUDADANA	
NO.	MUNICIPIO	SECCIÓN	CASILLA	DIF. ENTRE 1° Y 2° LUGAR	PAN	PRI	PRD	PT	PVEM	MC	PD	MORENA	PES	RSP	F. POR MÉXICO	CAND. INDEP.	Combinación coalición "Va por Durango"				Combinación		JUNTOS HACEMOS HISTORIA					NO REG
					Combinación coalición "Va por Durango"												Combinación		JUNTOS HACEMOS HISTORIA									
					PAN-PRI-PRD	PAN PRI	PAN PRD	PRI PRD	VA POR DURANGO	M O R E N A PT	JUNTOS HACEMOS HISTORIA																	
15	NAZAS	17	21	708	770	516	28	253	128	188	37	1,767	30	154	70	0	7	15	1	1	1,338	26	2,046	0	133	4,124	9,802	42.07%
					18.67%	12.51%	0.68%	6.13%	3.10%	4.56%	0.90%	42.85%	0.73%	3.73%	1.70%	0.00%	0.17%	0.36%	0.02%	0.02%	32.44%	0.63%	49.61%	0.00%	3.23%	100.00%		
16	NOMBRE DE DIOS	19	29	977	380	531	298	993	1,436	176	65	1,314	97	73	42	0	24	6	0	0	1,239	106	2,413	2	201	5,744	14,937	38.45%
					6.62%	9.24%	5.19%	17.29%	25.00%	3.06%	1.13%	22.88%	1.69%	1.27%	0.73%	0.00%	0.42%	0.10%	0.00%	0.00%	21.57%	1.85%	42.01%	0.03%	3.50%	100.00%		
17	NUEVO IDEAL	29	45	762	2,805	771	89	183	120	381	19	2,844	36	75	59	0	85	76	7	1	3,834	45	3,072	2	309	7,907	21,351	37.03%
					35.47%	9.75%	1.13%	2.31%	1.52%	4.82%	0.24%	35.97%	0.46%	0.95%	0.75%	0.00%	1.07%	0.96%	0.09%	0.01%	48.49%	0.57%	38.85%	0.03%	3.91%	100.00%		
18	OCAMPO	16	17	176	664	786	23	63	23	364	18	1,622	22	29	19	0	14	25	2	1	1,515	6	1,691	2	130	3,813	6,959	54.79%
					17.41%	20.61%	0.60%	1.65%	0.60%	9.55%	0.47%	42.54%	0.58%	0.76%	0.50%	0.00%	0.37%	0.66%	0.05%	0.03%	39.73%	0.16%	44.35%	0.05%	3.41%	100.00%		
19	EL ORO	23	29	197	888	578	48	102	42	272	12	1,297	29	21	9	0	56	33	4	1	1,608	12	1,411	1	215	3,620	9,883	36.63%
					24.53%	15.97%	1.33%	2.82%	1.16%	7.51%	0.33%	35.83%	0.80%	0.58%	0.25%	0.00%	1.55%	0.91%	0.11%	0.03%	44.42%	0.33%	38.98%	0.03%	5.94%	100.00%		
20	OTAÉZ	14	16	365	433	191	6	25	9	29	9	985	13	30	6	0	2	18	0	0	650	5	1,015	0	42	1,803	3,876	46.52%
					24.02%	10.59%	0.33%	1.39%	0.50%	1.61%	0.50%	54.63%	0.72%	1.66%	0.33%	0.00%	0.11%	1.00%	0.00%	0.00%	36.05%	0.28%	56.30%	0.00%	2.33%	100.00%		
21	PÁNUCO DE CORONADO	16	24	1,288	691	1,708	173	144	56	97	16	1,138	29	149	71	0	16	24	0	2	2,614	44	1,326	1	147	4,506	10,912	41.29%
					15.34%	37.91%	3.84%	3.20%	1.24%	2.15%	0.36%	25.26%	0.64%	3.31%	1.58%	0.00%	0.36%	0.53%	0.00%	0.04%	58.01%	0.98%	29.43%	0.02%	3.26%	100.00%		
22	PEÑÓN BLANCO	14	20	427	508	999	264	64	600	99	15	1,305	51	97	12	0	24	11	4	5	1,815	19	1,388	0	107	4,184	8,650	48.37%
					12.14%	23.88%	6.31%	1.53%	14.34%	2.37%	0.36%	31.19%	1.22%	2.32%	0.29%	0.00%	0.57%	0.26%	0.10%	0.12%	43.38%	0.45%	33.17%	0.00%	2.56%	100.00%		
23	POANAS	23	40	408	1,005	1,908	208	227	2,786	153	269	1,679	199	41	62	0	48	19	4	2	3,194	33	1,939	0	236	8,879	20,371	43.59%
					11.32%	21.49%	2.34%	2.56%	31.38%	1.72%	3.03%	18.91%	2.24%	0.46%	0.70%	0.00%	0.54%	0.21%	0.05%	0.02%	35.97%	0.37%	21.84%	0.00%	2.66%	100.00%		
24	PUEBLO NUEVO	44	70	2,984	1,714	4,900	421	194	477	384	46	3,989	189	153	117	0	163	89	7	5	7,299	132	4,315	4	352	13,336	33,721	39.55%
					12.85%	36.74%	3.16%	1.45%	3.58%	2.88%	0.34%	29.91%	1.42%	1.15%	0.88%	0.00%	1.22%	0.67%	0.05%	0.04%	54.73%	0.99%	32.36%	0.03%	2.64%	100.00%		
25	RODEO	19	25	282	442	784	786	83	56	88	14	1,666	29	117	95	0	15	5	8	3	2,043	12	1,761	2	100	4,305	10,205	42.19%
					10.27%	18.21%	18.26%	1.93%	1.30%	2.04%	0.33%	38.70%	0.67%	2.72%	2.21%	0.00%	0.35%	0.12%	0.19%	0.07%	47.46%	0.28%	40.91%	0.05%	2.32%	100.00%		
26	SAN BERNARDO	11	13	271	281	360	16	22	13	112	3	378	8	8	8	0	5	9	3	0	674	3	403	1	49	1,279	2,725	46.94%
					21.97%	28.15%	1.25%	1.72%	1.02%	8.76%	0.23%	29.55%	0.63%	0.63%	0.63%	0.00%	0.39%	0.70%	0.23%	0.00%	52.70%	0.23%	31.51%	0.08%	3.83%	100.00%		
27	SAN DIMAS	33	42	375	1,905	943	50	104	135	133	48	2,464	35	103	57	0	25	27	2	0	2,952	9	2,577	3	138	6,181	13,462	45.91%
					30.82%	15.26%	0.81%	1.68%	2.18%	2.15%	0.78%	39.86%	0.57%	1.67%	0.92%	0.00%	0.40%	0.44%	0.03%	0.00%	47.76%	0.15%	41.69%	0.05%	2.23%	100.00%		
28	SAN JUAN DE GUADALUPE	12	15	677	154	491	36	101	345	54	21	1,250	24	64	9	0	3	1	2	0	687	13	1,364	1	74	2,643	4,444	59.47%
					5.83%	18.58%	1.36%	3.82%	13.05%	2.04%	0.79%	47.29%	0.91%	2.42%	0.34%	0.00%	0.11%	0.04%	0.08%	0.00%	25.99%	0.49%	51.61%	0.04%	2.80%	100.00%		

**ELECCIÓN DE DIPUTADOS POR EL PRINCIPIO DE MAYORÍA RELATIVA**  
**RESULTADOS POR PARTIDOS POLÍTICOS Y COALICIONES ELECTORALES POR MUNICIPIO Y ENTIDAD FEDERATIVA**  
**PROGRAMA DE RESULTADOS PRELIMINARES DEL PROCESO ORDINARIO 2020 - 2021**

**ESTADO DE DURANGO**

					RESULTADOS DE LOS PARTIDOS POLÍTICOS, COALICIONES Y CANDIDATURA INDEPENDIENTE POR CASILLA																				VOTACIÓN TOTAL EMITIDA	LISTA NOMINAL	PARTICIPACIÓN CIUDADANA	
NO.	MUNICIPIO	SECCIÓN	CASILLA	DIF. ENTRE 1° Y 2° LUGAR	PAN	PRI	PRD	PT	PVEM	MC	PD	MORENA	PES	RSP	F. POR MÉXICO	CAND. INDEP.	Combinación coalición "Va por Durango"				VA POR DURANGO	Combinación M O R E N A PT		JUNTOS HAREMOS HISTORIA				NO REG
																		PAN-PRI-PRD	PAN PRI	PAN PRD	PRI PRD							
29	SAN JUAN DEL RÍO	22	27	1,066	503	1,814	12	56	50	172	129	1,246	39	62	29	0	22	21	0	0	2,372	4	1,306	0	118	4,277	10,099	42.35%
					11.76%	42.41%	0.28%	1.31%	1.17%	4.02%	3.02%	29.13%	0.91%	1.45%	0.68%	0.00%	0.51%	0.49%	0.00%	0.00%	55.46%	0.09%	30.54%	0.00%	2.76%	100.00%		
30	SAN LUIS DEL CORDERO	4	5	314	155	73	5	53	31	35	4	496	5	17	5	0	4	0	0	0	237	2	551	1	30	916	1,911	47.93%
					16.92%	7.97%	0.55%	5.79%	3.38%	3.82%	0.44%	54.15%	0.55%	1.86%	0.55%	0.00%	0.44%	0.00%	0.00%	0.00%	25.87%	0.22%	60.15%	0.11%	3.28%	100.00%		
31	SAN PEDRO DEL GALLO	5	6	163	118	170	6	91	5	9	1	359	6	3	2	0	2	3	0	0	299	12	462	0	9	796	1,486	53.57%
					14.82%	21.36%	0.75%	11.43%	0.63%	1.13%	0.13%	45.10%	0.75%	0.38%	0.25%	0.00%	0.25%	0.38%	0.00%	0.00%	37.56%	1.51%	58.04%	0.00%	1.13%	100.00%		
32	SANTA CLARA	8	12	191	197	550	268	68	452	59	12	795	25	73	11	0	26	13	6	2	1,062	8	871	0	91	2,656	5,263	50.47%
					7.42%	20.71%	10.09%	2.56%	17.02%	2.22%	0.45%	29.93%	0.94%	2.75%	0.41%	0.00%	0.98%	0.49%	0.23%	0.08%	39.98%	0.30%	32.79%	0.00%	3.43%	100.00%		
33	SANTIAGO PAPASQUIARO	58	84	4,798	6,511	2,760	203	330	273	264	98	4,617	100	96	410	0	123	203	5	2	9,807	62	5,009	3	507	16,567	38,119	43.46%
					39.30%	16.66%	1.23%	1.99%	1.65%	1.59%	0.59%	27.87%	0.60%	0.58%	2.47%	0.00%	0.74%	1.23%	0.03%	0.01%	59.20%	0.37%	30.23%	0.02%	3.06%	100.00%		
34	SÚCHIL	10	13	214	401	406	43	154	406	81	22	903	23	24	21	0	12	8	1	0	871	28	1,085	4	62	2,599	5,485	47.38%
					15.43%	15.62%	1.65%	5.93%	15.62%	3.12%	0.85%	34.74%	0.88%	0.92%	0.81%	0.00%	0.46%	0.31%	0.04%	0.00%	33.51%	1.08%	41.75%	0.15%	2.39%	100.00%		
35	TAMAZULA	29	37	565	576	2,894	27	70	34	38	47	4,048	30	105	15	0	20	45	2	0	3,564	11	4,129	1	212	8,175	16,886	48.41%
					7.05%	35.40%	0.33%	0.86%	0.42%	0.46%	0.57%	49.52%	0.37%	1.28%	0.18%	0.00%	0.24%	0.55%	0.02%	0.00%	43.60%	0.13%	50.51%	0.01%	2.59%	100.00%		
36	TEPEHUANES	23	30	775	488	1,844	20	73	53	65	29	1,519	23	22	36	0	16	15	3	0	2,386	19	1,611	3	134	4,362	10,244	42.58%
					11.19%	42.27%	0.46%	1.67%	1.22%	1.49%	0.66%	34.82%	0.53%	0.50%	0.83%	0.00%	0.37%	0.34%	0.07%	0.00%	54.70%	0.44%	36.93%	0.07%	3.07%	100.00%		
37	TLAHUALILO	23	34	1,044	621	1,986	111	117	209	206	21	3,643	25	86	25	0	22	16	1	4	2,761	45	3,805	2	118	7,258	15,380	47.19%
					8.56%	27.36%	1.53%	1.61%	2.88%	2.84%	0.29%	50.19%	0.34%	1.18%	0.34%	0.00%	0.30%	0.22%	0.01%	0.06%	38.04%	0.62%	52.42%	0.03%	1.63%	100.00%		
38	TOPIA	13	16	212	442	293	12	40	24	15	3	937	45	24	10	0	14	14	1	0	776	11	988	0	60	1,945	5,850	33.25%
					22.72%	15.06%	0.62%	2.06%	1.23%	0.77%	0.15%	48.17%	2.31%	1.23%	0.51%	0.00%	0.72%	0.72%	0.05%	0.00%	39.90%	0.57%	50.80%	0.00%	3.08%	100.00%		
39	VICENTE GUERRERO	16	31	170	998	1,016	148	223	1,023	264	28	2,122	66	23	36	0	29	32	3	0	2,226	51	2,396	5	183	6,250	18,158	34.42%
					15.97%	16.26%	2.37%	3.57%	16.37%	4.22%	0.45%	33.95%	1.06%	0.37%	0.58%	0.00%	0.46%	0.51%	0.05%	0.00%	35.62%	0.82%	38.34%	0.08%	2.93%	100.00%		
	ESTADO DE DURANGO	SEC.	CAS.	49,418	98,616	130,115	10,233	16,190	38,835	24,466	3,518	178,195	9,047	20,855	7,643	3,377	4,699	3,219	256	334	247,472	3,669	198,054	427	15,558	569,252	1,332,803	42.71%
				8.68%	17.32%	22.86%	1.80%	2.84%	6.82%	4.30%	0.62%	31.30%	1.59%	3.66%	1.34%	0.59%	0.83%	0.57%	0.04%	0.06%	43.47%	0.64%	34.79%	0.08%	2.73%	100.00%		

# PROCESO ELECTORAL

## DEL ESTADO DE DURANGO 2020 - 2021

### ELECCIÓN DE DIPUTADOS POR EL PRINCIPIO DE MAYORÍA RELATIVA

MUNICIPIO DE DURANGO ZONA METROPOLITANA

Lista Nominal en 2021  
429,808 Electores

Votación 179,497 Ciudadana(o)s

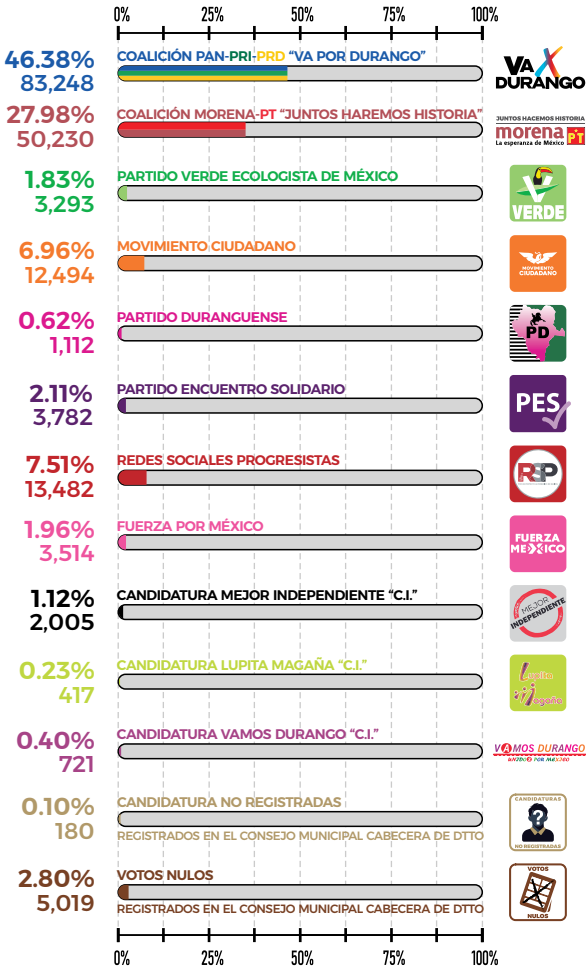

**1er LUGAR** PARTIDO ACCIÓN NACIONAL

PRIMERA FUERZA POLÍTICA ELECTORAL DE LA ELECCIÓN DE DIPUTADOS POR EL PRINCIPIO DE MAYORÍA RELATIVA ANTE EL H. CONGRESO DEL ESTADO DE DURANGO

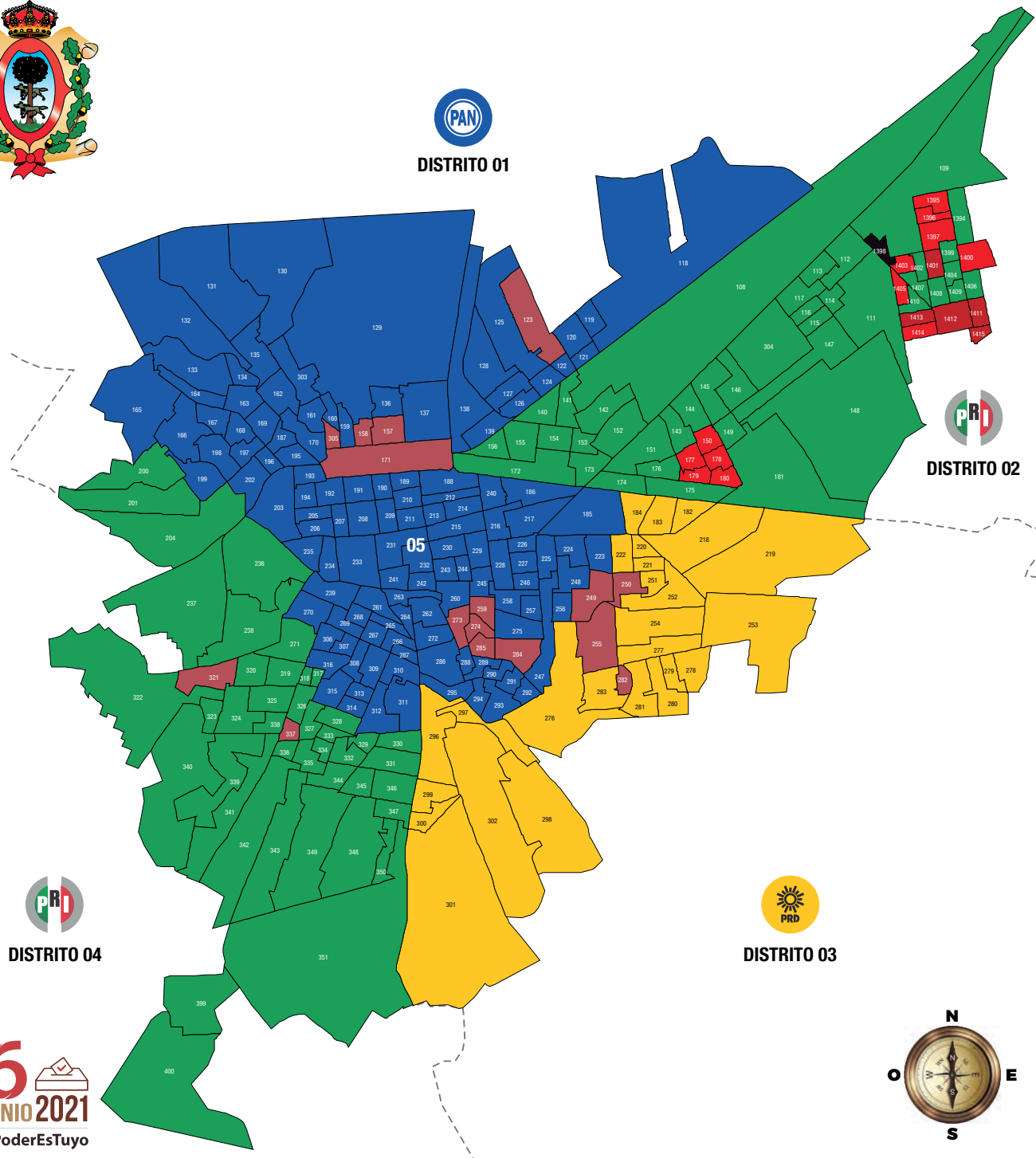

**6 JUNIO 2021**  
EIPoderEsTuyo





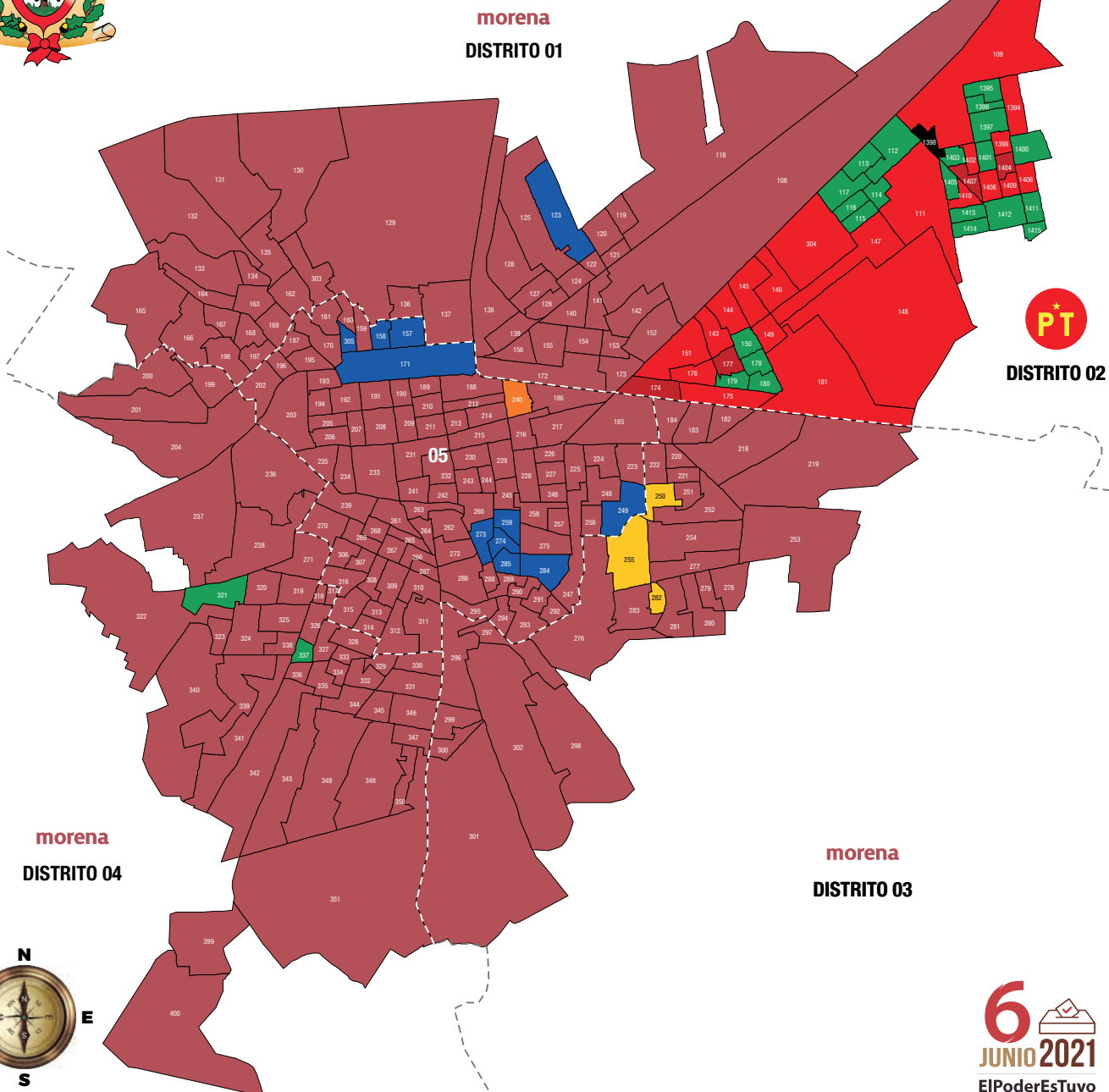

# PROCESO ELECTORAL DEL ESTADO DE DURANGO 2020 - 2021

## ELECCIÓN DE DIPUTADOS POR EL PRINCIPIO DE MAYORÍA RELATIVA

MUNICIPIO DE DURANGO ZONA METROPOLITANA

Participación Ciudadana 179,497 Electores, 41.76%	Abstención 250,311 Ciudadana(o)s, 58.24%
--	--

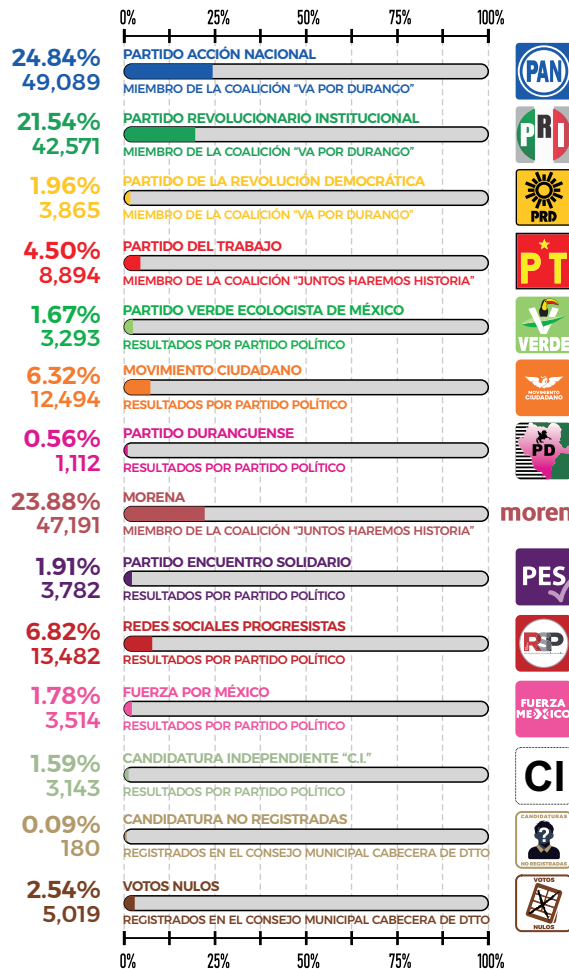

**2<sup>do</sup> LUGAR**
**MORENA**  
 SEGUNDA FUERZA POLÍTICA ELECTORAL DE LA ELECCIÓN DE DIPUTADOS POR EL PRINCIPIO DE MAYORÍA RELATIVA ANTE EL H. CONGRESO DEL ESTADO DE DURANGO



# PROCESO ELECTORAL DEL ESTADO DE DURANGO 2020 - 2021

## ELECCIÓN DE DIPUTADOS POR EL PRINCIPIO DE MAYORÍA RELATIVA

### MUNICIPIO DE DURANGO ZONA METROPOLITANA

Lista Nominal en 2021  
429,808 Electores

Votación 179,497  
Ciudadana(o)s

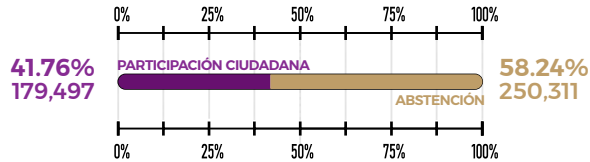

## PARTICIPACIÓN CIUDADANA

DISTRIBUIDO POR GRUPOS DE VOTACIÓN, PORCENTAJES Y RANGOS ESTADÍSTICOS

No	RANGO	fi	Fi	hi	Hi
01	[00.00% a 09.00%>	00	000	0.0000	0.0000
02	[09.00% a 18.00%>	00	000	0.0000	0.0000
03	[18.00% a 27.00%>	04	004	0.0148	0.0148
04	[27.00% a 36.00%>	65	069	0.2407	0.2556
05	[36.00% a 45.00%>	78	147	0.2889	0.5444
06	[45.00% a 54.00%>	64	211	0.2370	0.7815
07	[54.00% a 63.00%>	47	258	0.1741	0.9556
08	[63.00% a 72.00%>	10	268	0.0370	0.9926
09	[72.00% a 81.00%>	01	269	0.0037	0.9963
10	[81.00% a 90.00%>	00	000	0.0000	0.0000
11	[90.00% a 100.00%>	01	270	0.0037	1.0000

TOTAL DE SECCIONES  
POR RANGO DE VOTACIÓN

MEDIA 44.9301    MEDIANA 55.2102    MODA 78

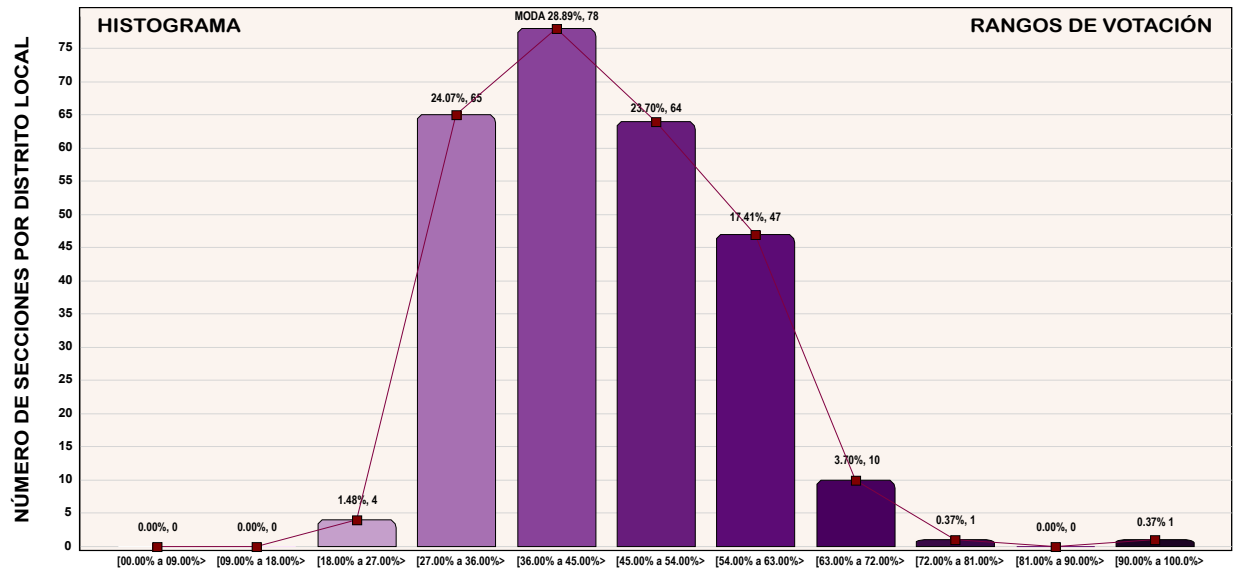
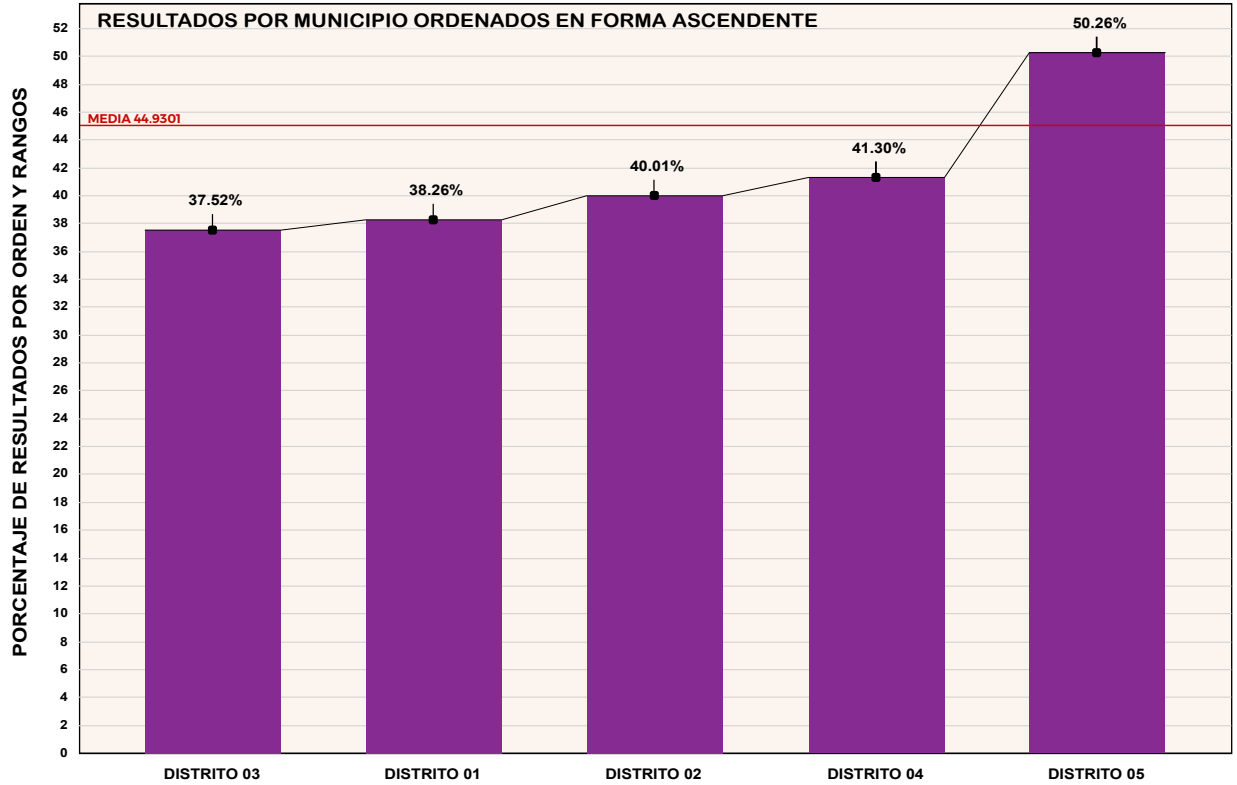
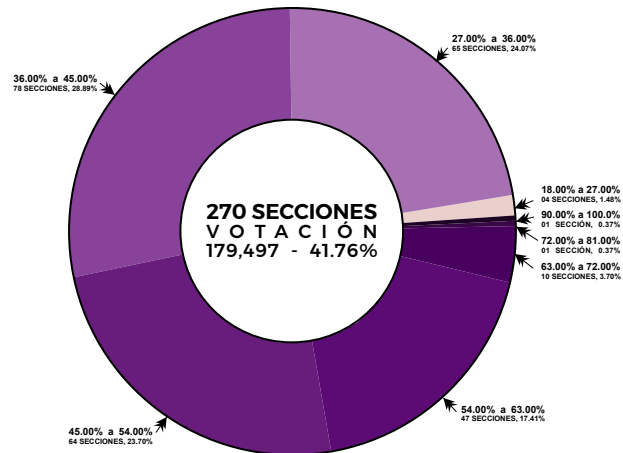



# PROCESO ELECTORAL DEL ESTADO DE DURANGO 2020 - 2021

## ELECCIÓN DE DIPUTADOS POR EL PRINCIPIO DE MAYORÍA RELATIVA

MUNICIPIO DE DURANGO ZONA METROPOLITANA

Participación Ciudadana  
179,497 Electores, 41.76%

Abstención 250,311  
Ciudadana(o)s, 58.24%

SECC.	P. CIUD.	SECC.	P. CIUD.	SECC.	P. CIUD.	SECC.	P. CIUD.	SECC.	P. CIUD.	SECC.	P. CIUD.
0293	24.12%	0219	34.06%	0339	39.13%	0162	43.71%	0320	49.94%	0139	56.35%
0277	25.07%	0131	34.12%	0131	39.20%	0254	43.83%	0269	49.95%	0207	56.39%
0165	25.64%	0132	34.17%	1407	39.21%	0325	44.03%	0181	50.00%	0261	56.70%
0123	26.31%	0332	34.50%	1410	39.25%	0289	44.25%	0241	50.00%	0242	56.88%
0252	27.44%	0129	34.56%	0239	39.48%	0314	44.42%	0307	50.00%	0115	57.30%
0349	28.20%	0134	34.58%	0156	39.59%	0169	44.46%	0283	50.17%	0295	57.42%
0254	28.29%	0301	34.66%	0290	39.60%	0172	44.51%	0319	50.30%	0213	57.53%
0130	28.66%	0336	34.67%	0333	39.67%	0157	44.74%	0108	50.48%	0229	57.77%
0348	28.79%	0167	34.74%	0321	39.76%	0170	44.76%	0151	50.55%	0209	58.05%
1396	29.60%	0250	34.77%	0329	39.81%	1409	44.76%	0294	50.51%	0292	58.09%
0201	29.33%	0122	34.86%	0247	39.89%	1413	44.84%	0315	50.99%	0230	58.13%
0323	29.46%	0118	34.91%	0150	40.13%	1409	44.94%	0297	51.05%	0152	58.79%
1395	29.74%	0135	34.96%	0274	40.21%	0259	45.06%	0173	51.12%	0228	58.89%
0184	30.01%	0222	35.02%	0223	40.24%	0138	45.22%	0297	51.27%	0192	58.91%
0364	30.21%	0163	35.07%	0281	40.26%	0264	45.23%	0244	51.45%	0243	58.91%
0279	30.40%	1411	35.14%	0284	40.34%	0262	45.27%	0227	51.50%	0194	59.01%
0376	30.50%	0148	35.17%	0114	40.73%	0293	45.31%	0270	51.51%	0246	59.22%
0166	30.50%	0129	35.19%	0159	40.98%	0257	45.44%	0167	51.82%	0214	59.61%
0119	30.97%	0127	35.19%	0160	41.15%	0147	45.55%	0231	51.85%	0258	59.70%
1397	31.01%	0121	35.35%	0275	41.17%	0112	45.59%	0265	51.94%	0246	59.87%
1400	31.13%	0177	35.32%	0273	41.19%	0113	45.81%	0300	52.00%	0189	60.04%
0303	31.22%	0176	35.63%	0140	41.19%	0202	45.81%	0137	52.22%	0268	60.22%
0300	31.25%	0111	35.65%	0238	41.25%	0329	45.90%	0146	52.30%	0142	60.26%
0109	31.33%	0400	35.77%	0188	41.27%	0292	46.07%	0248	52.51%	0215	61.30%
0198	31.47%	0197	35.15%	1338	41.26%	1414	46.15%	0218	52.64%	0226	61.53%
1412	31.58%	0124	36.23%	1415	41.35%	0145	46.46%	0267	53.17%	0232	61.70%
0251	31.67%	1405	36.33%	0155	41.35%	0331	46.55%	0351	53.27%	0205	61.78%
0255	31.71%	0116	36.34%	0293	41.37%	0230	46.76%	0183	53.54%	0206	61.79%
0365	31.88%	0334	36.45%	1402	41.59%	0196	47.21%	0308	53.66%	0191	62.01%
0200	32.17%	0163	36.53%	0327	41.66%	0117	47.35%	0310	53.67%	0143	62.04%
0343	32.19%	0342	36.57%	0282	41.67%	0317	47.73%	0149	53.80%	0144	62.22%
0294	32.33%	1399	36.60%	0326	41.73%	0236	47.76%	0193	54.25%	0203	62.35%
0125	32.44%	1406	36.76%	0263	41.76%	0272	48.01%	0210	54.32%	0235	62.55%
0133	33.01%	0220	37.34%	0184	42.63%	0313	48.17%	0138	54.34%	0238	63.01%
0339	33.12%	1401	37.65%	1403	42.64%	0338	48.16%	0180	54.78%	0185	63.71%
0120	33.23%	0159	37.70%	1404	42.96%	0245	48.22%	0265	54.80%	0212	64.93%
1394	33.36%	0350	37.87%	0324	42.96%	0133	48.22%	0189	54.98%	0236	65.03%
0335	33.36%	0221	38.03%	0256	43.10%	0318	48.25%	0309	55.02%	0233	65.26%
0337	33.69%	0302	38.27%	0182	43.15%	0299	48.50%	0316	55.07%	0303	65.62%
0347	33.66%	0178	38.46%	0276	43.16%	0291	48.55%	0116	55.44%	0217	67.18%
0340	33.83%	0161	38.50%	0175	43.56%	0345	48.99%	0312	55.46%	0237	67.33%
0180	33.83%	0305	38.64%	0305	43.81%	0156	49.14%	0306	55.72%	0340	68.49%
0363	33.90%	0199	38.69%	0111	43.61%	0141	49.55%	0311	55.94%	0234	69.54%
0341	33.93%	0136	38.99%	0114	43.66%	0225	49.59%	0211	56.18%	0216	74.04%
0344	34.03%	0248	39.11%	0266	43.66%	0304	49.80%	0271	56.18%	0346	89.36%

### LISTA NOMINAL DE ELECTORES DIVIDIDO POR GRUPOS DE EDAD

MUJERES 52.48%      HOMBRES 47.52%

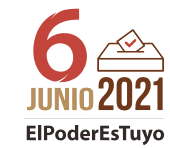
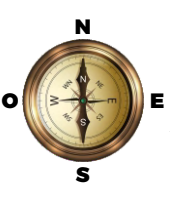
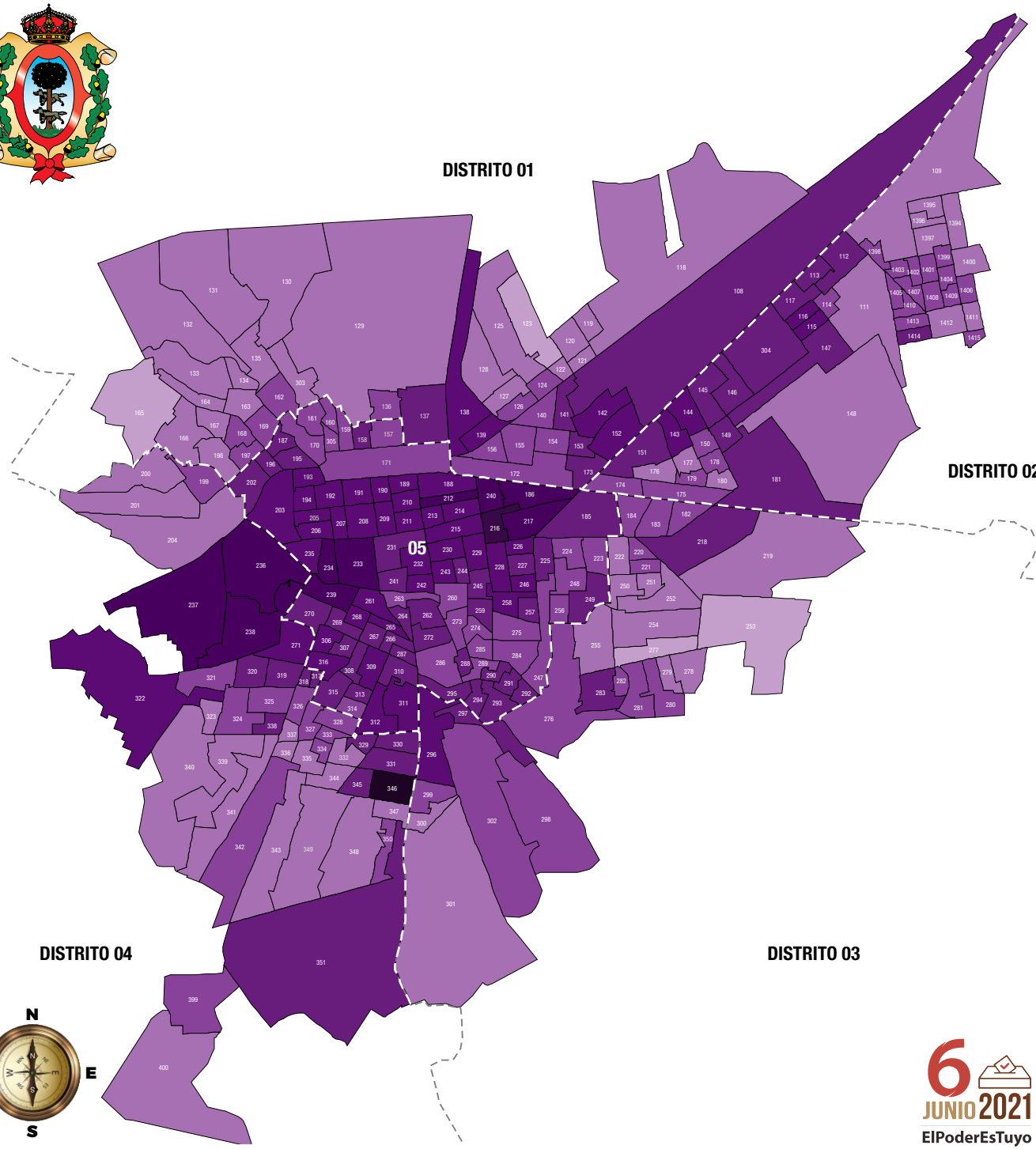
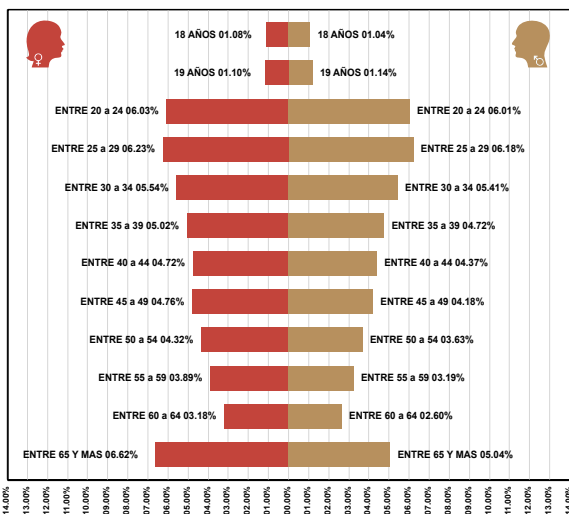

# PROCESO ELECTORAL DEL ESTADO DE DURANGO 2020 - 2021

## ELECCIÓN DE DIPUTADOS POR EL PRINCIPIO DE MAYORÍA RELATIVA

LA LAGUNA GÓMEZ-LERDO ZONA METROPOLITANA

Lista Nominal en 2021  
280,783 Electores

Votación 142,610  
Ciudadana(o)s

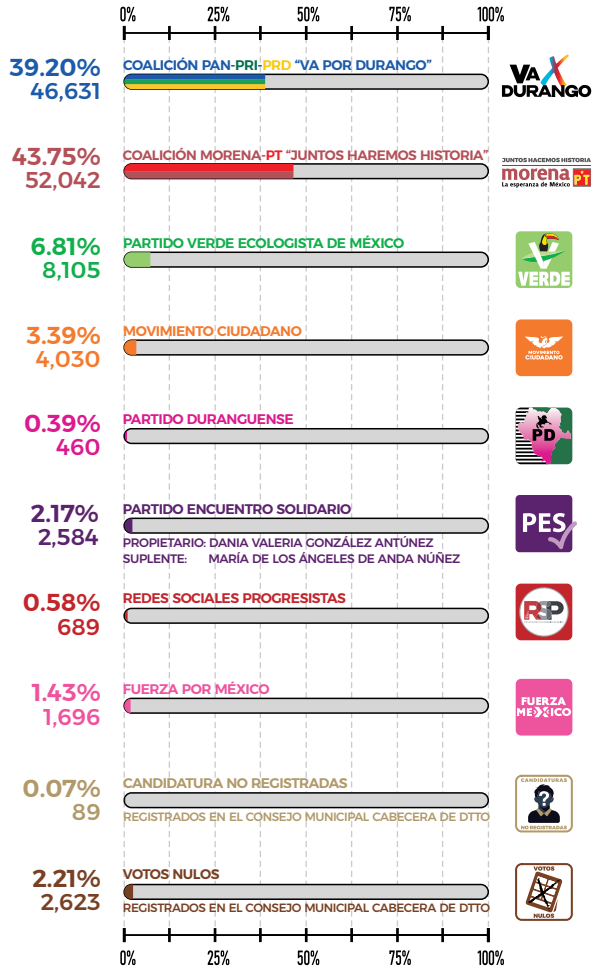

**1er LUGAR** **MORENA**  
PRIMERA FUERZA POLÍTICA ELECTORAL DE LA ELECCIÓN DE DIPUTADOS POR EL PRINCIPIO DE MAYORÍA RELATIVA ANTE EL H. CONGRESO DEL ESTADO DE DURANGO



DISTRITO 10,11,12  
DISTRITO ELECTORAL LOCAL



DISTRITO 13  
DISTRITO ELECTORAL LOCAL

LOCALIZACIÓN EN LA ENTIDAD

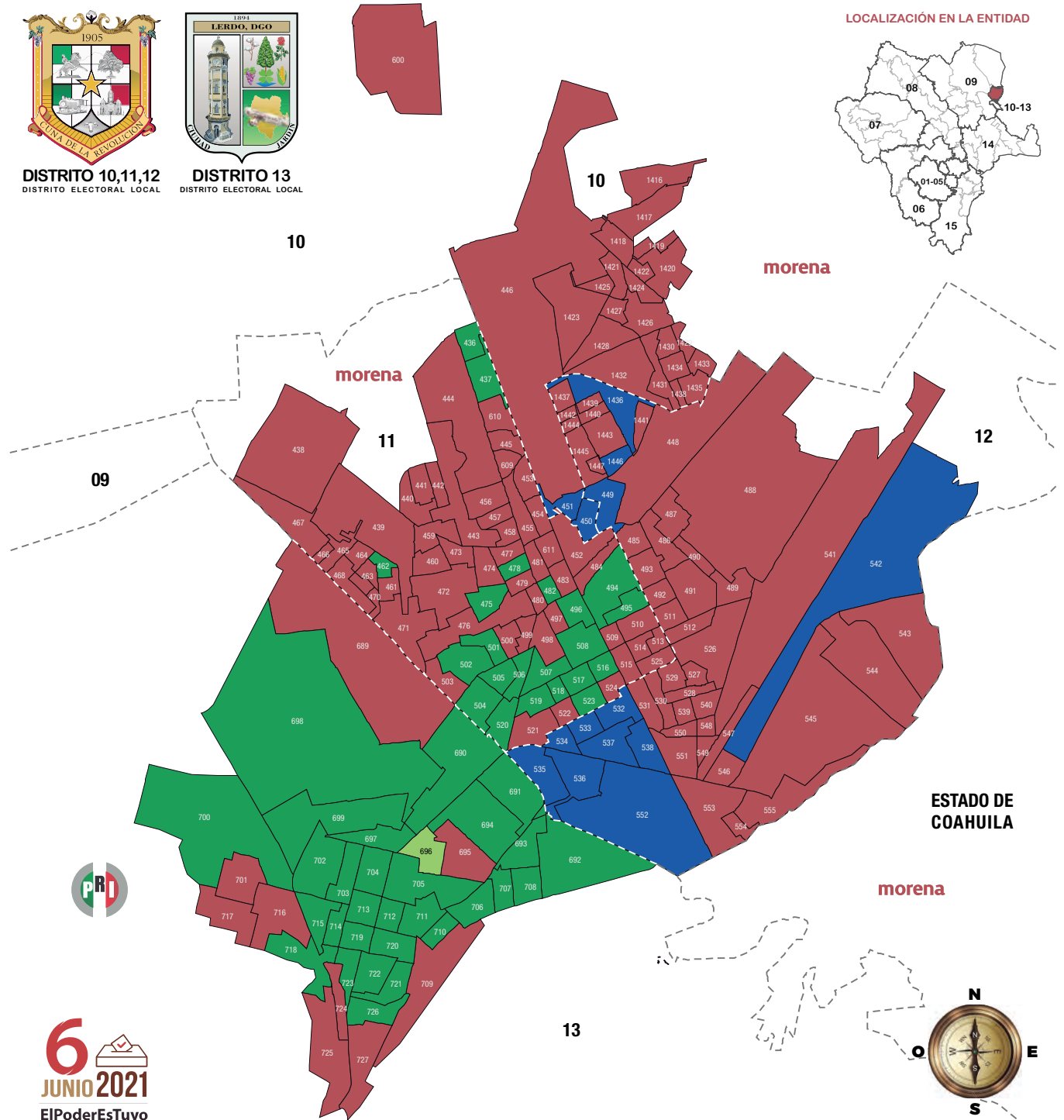
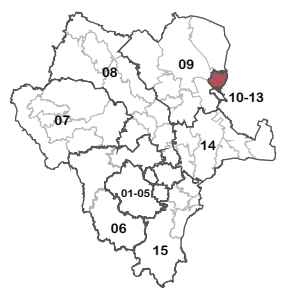

**6 JUNIO 2021**  
El Poder Es Tuyo



LOCALIZACIÓN EN LA ENTIDAD

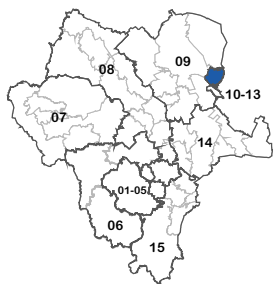

DISTRITO 10,11,12  
DISTRITO ELECTORAL LOCAL



DISTRITO 13  
DISTRITO ELECTORAL LOCAL

# PROCESO ELECTORAL DEL ESTADO DE DURANGO 2020 - 2021

## ELECCIÓN DE DIPUTADOS POR EL PRINCIPIO DE MAYORÍA RELATIVA

### LA LAGUNA GÓMEZ-LERDO ZONA METROPOLITANA

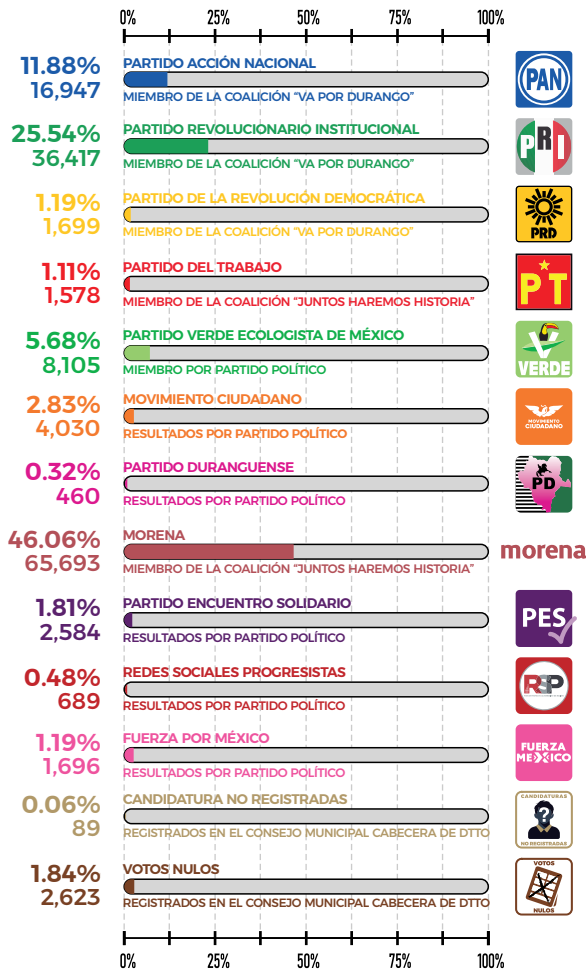
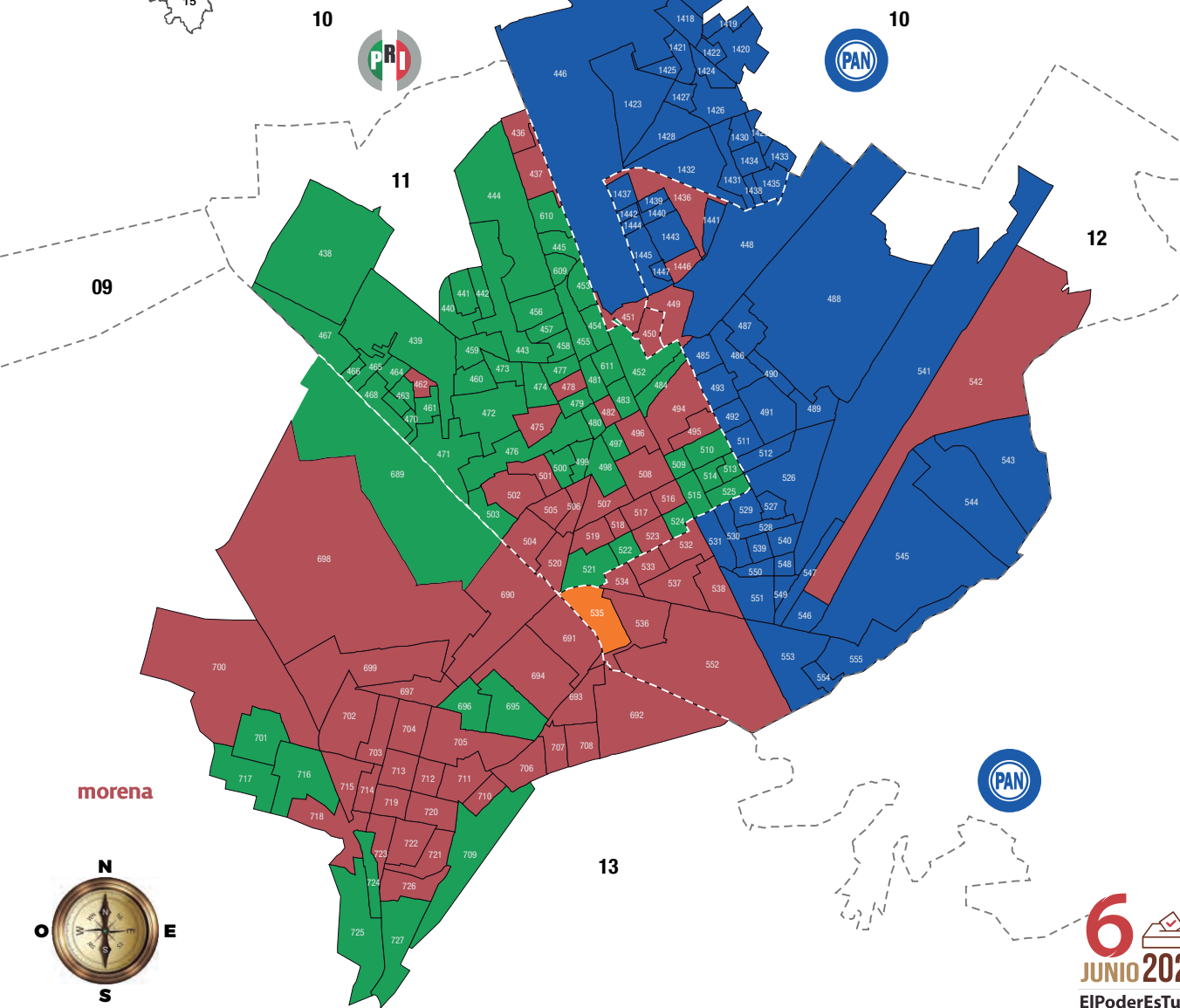



# PROCESO ELECTORAL DEL ESTADO DE DURANGO 2020 - 2021

## ELECCIÓN DE DIPUTADOS POR EL PRINCIPIO DE MAYORÍA RELATIVA

### LA LAGUNA GÓMEZ-LERDO ZONA METROPOLITANA

Lista Nominal en 2021  
280,783 Electores

Votación 142,610  
Ciudadana(o)s

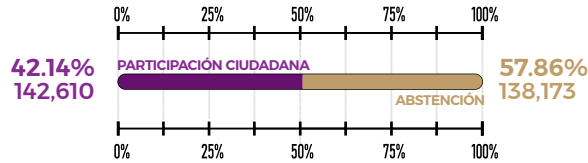

## PARTICIPACIÓN CIUDADANA

DISTRIBUIDO POR GRUPOS DE VOTACIÓN, PORCENTAJES Y RANGOS ESTADÍSTICOS

No	RANGO	fi	Fi	hi	Hi
01	[00.00% a 09.00%>	00	000	0.0000	0.0000
02	[09.00% a 18.00%>	00	000	0.0000	0.0000
03	[18.00% a 27.00%>	05	005	0.0249	0.0249
04	[27.00% a 36.00%>	29	034	0.1443	0.1692
05	[36.00% a 45.00%>	72	106	0.3582	0.5274
06	[45.00% a 54.00%>	63	169	0.3134	0.8408
07	[54.00% a 63.00%>	28	197	0.1393	0.9801
08	[63.00% a 72.00%>	04	201	0.0199	1.0000
09	[72.00% a 81.00%>	00	000	0.0000	0.0000
10	[81.00% a 90.00%>	00	000	0.0000	0.0000
11	[90.00% a 100.00%>	00	000	0.0000	0.0000

TOTAL DE SECCIONES  
POR RANGO DE VOTACIÓN

MEDIA 44.6162    MEDIANA 58.0118    MODA 72

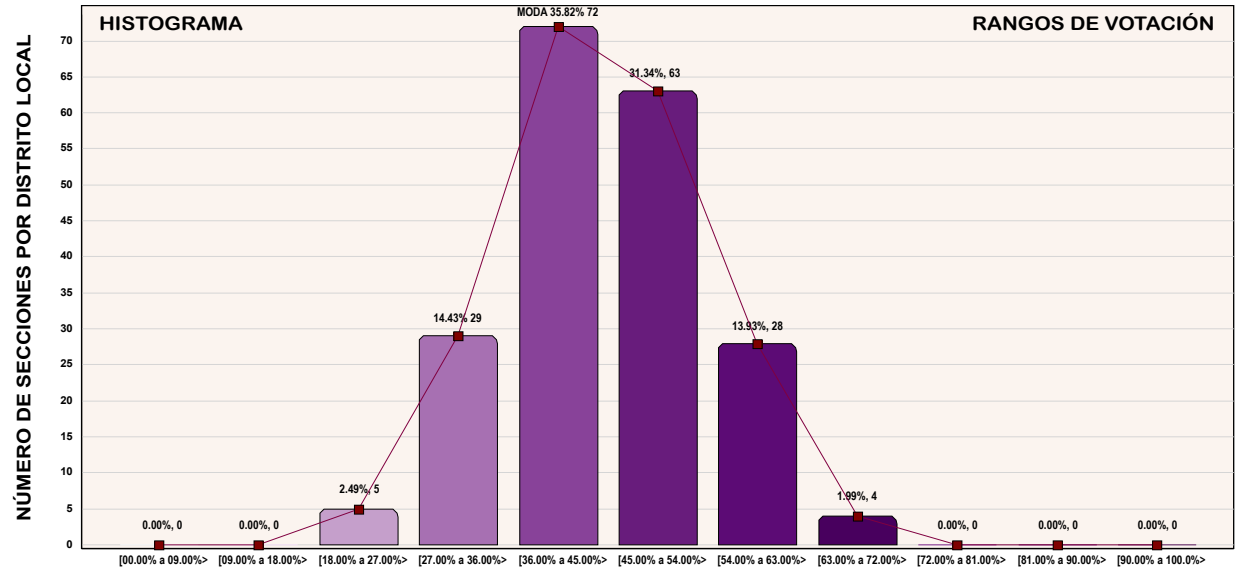
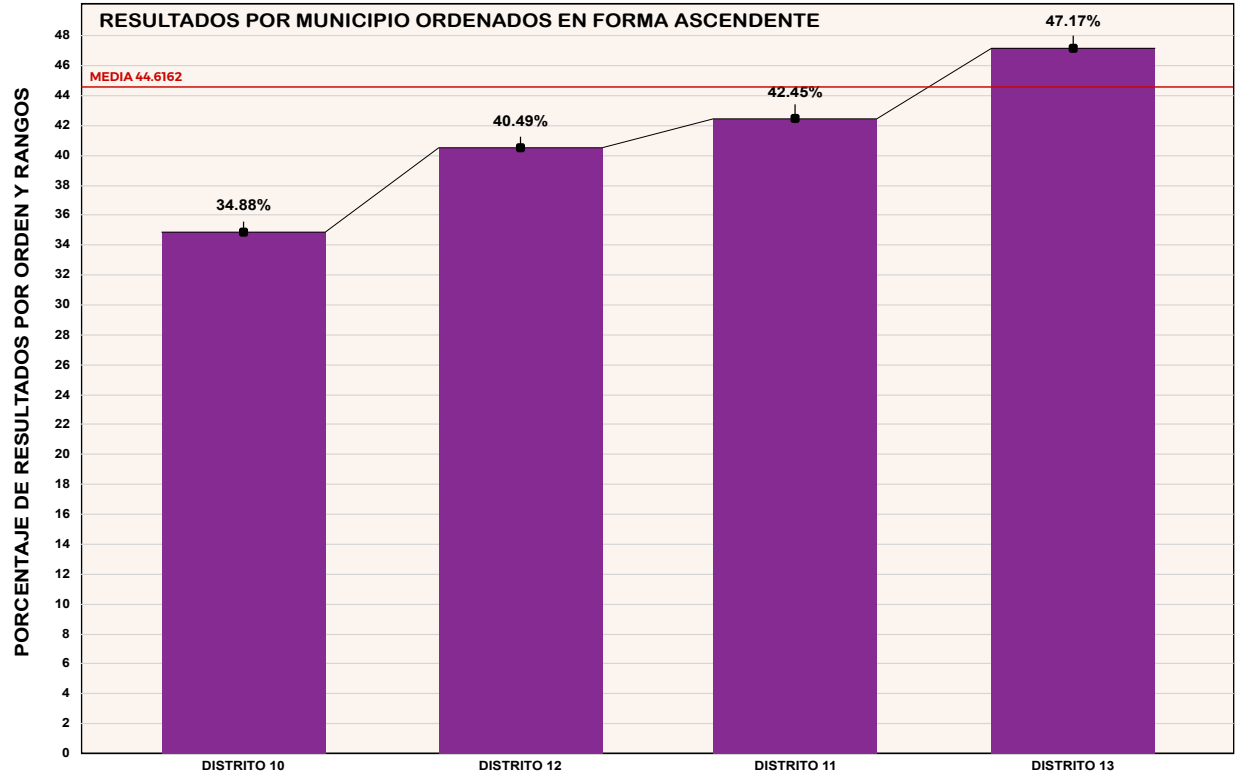
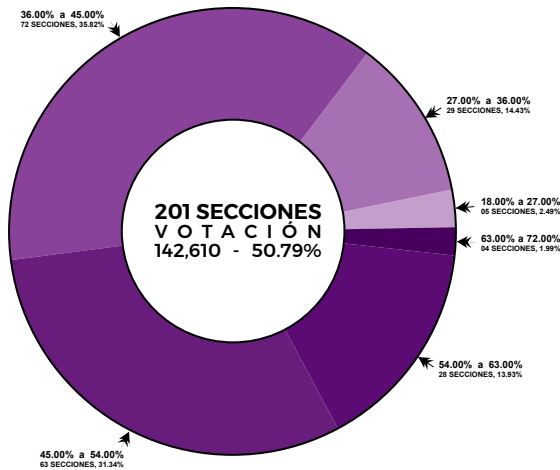



**DISTRITO 10,11,12**  
DISTRITO ELECTORAL LOCAL



**DISTRITO 13**  
DISTRITO ELECTORAL LOCAL

# PROCESO ELECTORAL

## DEL ESTADO DE DURANGO 2020 - 2021

### ELECCIÓN DE DIPUTADOS POR EL PRINCIPIO DE MAYORÍA RELATIVA

#### LA LAGUNA GÓMEZ-LERDO ZONA METROPOLITANA

Participación Ciudadana  
142,610 Electores, 50.79%

Abstención 138,173  
Ciudadana(o)s, 49.21%

SECC.	P. CIUD.	SECC.	P. CIUD.	SECC.	P. CIUD.	SECC.	P. CIUD.	SECC.	P. CIUD.	SECC.	P. CIUD.
1417	22.04%	0512	36.04%	1427	40.32%	0544	44.39%	0721	49.21%	0705	54.14%
1416	25.76%	1428	36.19%	1446	40.47%	0549	44.39%	0522	49.57%	0451	54.15%
0594	26.35%	0462	36.21%	0527	40.72%	0510	44.75%	0520	49.63%	0533	54.18%
1420	26.42%	0460	36.26%	0726	40.73%	0500	44.81%	0475	49.72%	0714	54.20%
1432	26.77%	0438	36.33%	0458	40.93%	0471	45.05%	0486	50.15%	0708	54.28%
0446	27.22%	0553	36.56%	0689	40.94%	0549	45.09%	0440	50.25%	0707	54.52%
0593	27.60%	0476	36.64%	0515	41.16%	1430	45.10%	0504	50.26%	0436	54.73%
0444	29.38%	0609	36.93%	1439	41.39%	0466	45.15%	0516	50.37%	0503	55.00%
1424	29.30%	0700	36.95%	0539	41.71%	0718	45.38%	0722	50.55%	0485	55.09%
1424	30.59%	1421	37.14%	0514	41.83%	0610	45.59%	0693	50.65%	0719	55.14%
1437	30.61%	0489	37.37%	0760	42.10%	0483	45.83%	0590	50.73%	0449	55.16%
1418	31.03%	0493	37.89%	1423	42.18%	0474	45.85%	0695	50.83%	0694	55.57%
0486	31.13%	0536	37.72%	0419	42.20%	0483	45.87%	0492	50.87%	0538	55.55%
0595	31.30%	0459	37.80%	0459	42.30%	0497	46.02%	0516	51.13%	0691	55.53%
0488	31.59%	0452	37.89%	0540	42.31%	1449	46.16%	1434	51.41%	0715	56.91%
1425	32.07%	1442	38.07%	0525	42.35%	0480	46.18%	0699	51.46%	0712	57.06%
0491	32.28%	0513	38.39%	0499	42.48%	0611	46.21%	1438	51.49%	0502	58.00%
1422	32.54%	0528	38.47%	0526	42.53%	0725	46.22%	0481	51.52%	0537	58.01%
0490	32.60%	0468	38.61%	0550	42.53%	0524	46.67%	1435	51.55%	0450	58.25%
0487	33.05%	0445	38.77%	0548	42.55%	0762	46.83%	0517	51.59%	0523	58.25%
0484	33.22%	0727	38.79%	0492	42.79%	0441	47.31%	0509	51.77%	0697	58.60%
1440	33.87%	1431	39.07%	0469	42.82%	0519	47.40%	0711	51.83%	0720	58.68%
0600	34.08%	0457	39.13%	0706	43.00%	0723	47.87%	0498	51.94%	0702	59.51%
0541	34.16%	1444	39.65%	0455	43.12%	0534	47.98%	0532	52.50%	0703	59.53%
1419	34.63%	0530	39.70%	0551	43.32%	0591	48.06%	0690	52.52%	1447	60.00%
0511	34.72%	0716	39.73%	0470	43.39%	0545	48.13%	0453	52.55%	0505	60.00%
0454	34.81%	0531	39.77%	0724	43.42%	0473	48.13%	0692	52.66%	0546	62.00%
1429	34.94%	0485	39.85%	0461	43.61%	0479	48.53%	0542	52.84%	0704	64.34%
0439	35.39%	0464	39.88%	1441	43.63%	0472	48.55%	0695	53.40%	0552	65.56%
0477	35.60%	0459	39.88%	0442	43.80%	0543	48.58%	0547	53.43%	0536	67.67%
0465	35.73%	0467	39.93%	1436	44.02%	0710	48.61%	0507	53.58%	0535	70.91%
0443	35.76%	0521	39.96%	0448	44.05%	0506	48.61%	0494	53.80%		
1433	35.89%	0555	40.07%	0501	44.26%	1446	48.84%	0437	53.89%		
0554	35.97%	0701	40.12%	0717	44.34%	0508	49.01%	0713	54.07%		

#### LISTA NOMINAL DE ELECTORES DIVIDIDO POR GRUPOS DE EDAD

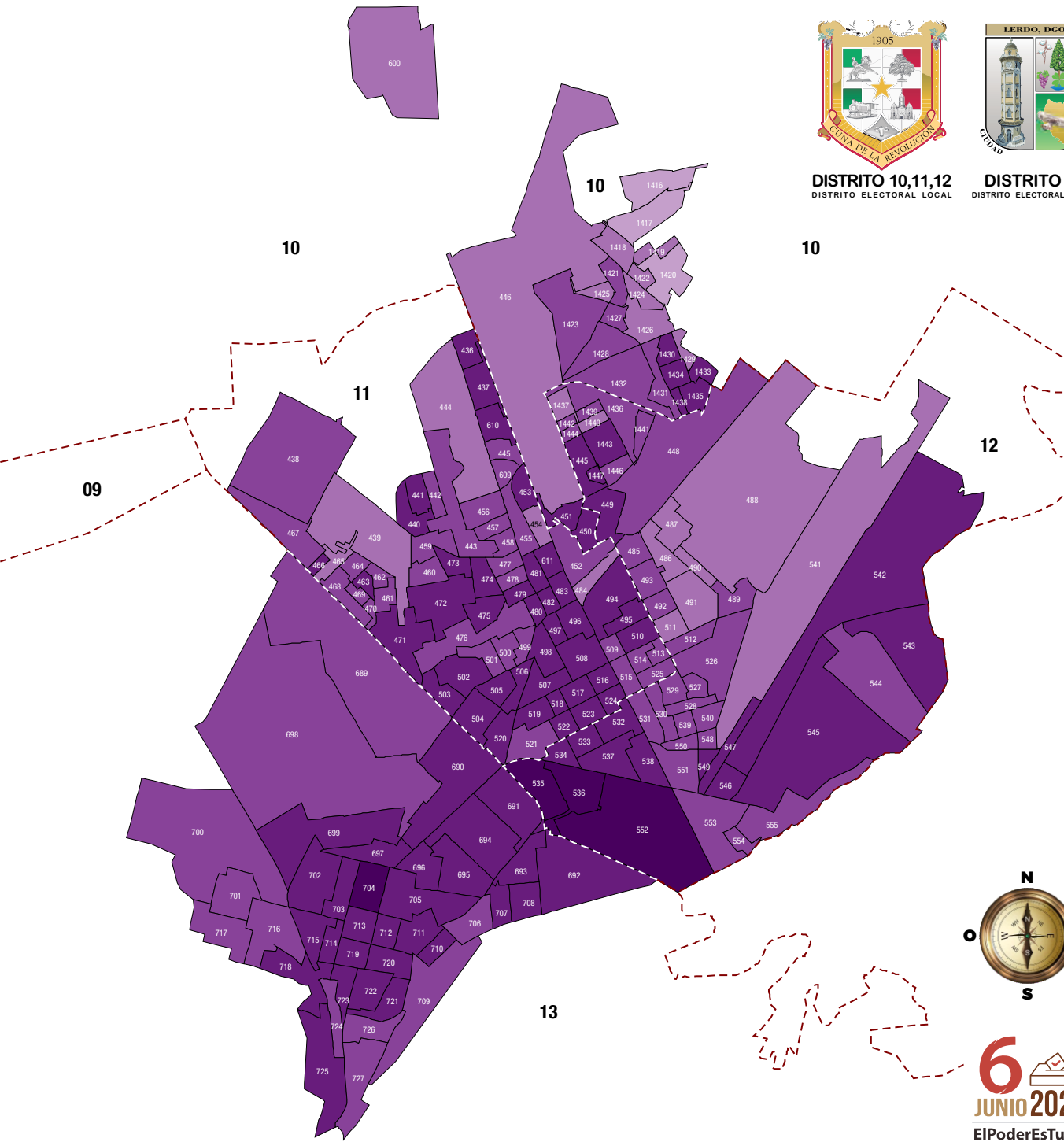
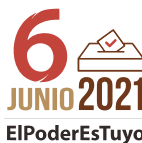
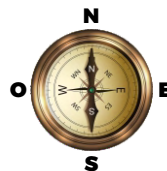
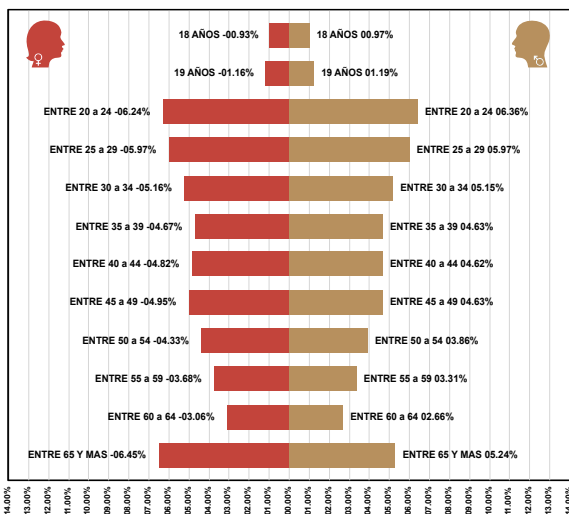

# PROCESO ELECTORAL DEL ESTADO DE DURANGO 2020 - 2021

## ELECCIÓN DE DIPUTADOS POR EL PRINCIPIO DE MAYORÍA RELATIVA

ESTADO LIBRE Y SOBERANO DE DURANGO

Lista Nominal en 2021  
1,332,803 Electores

Votación  
569,252 Ciudadana(o)s

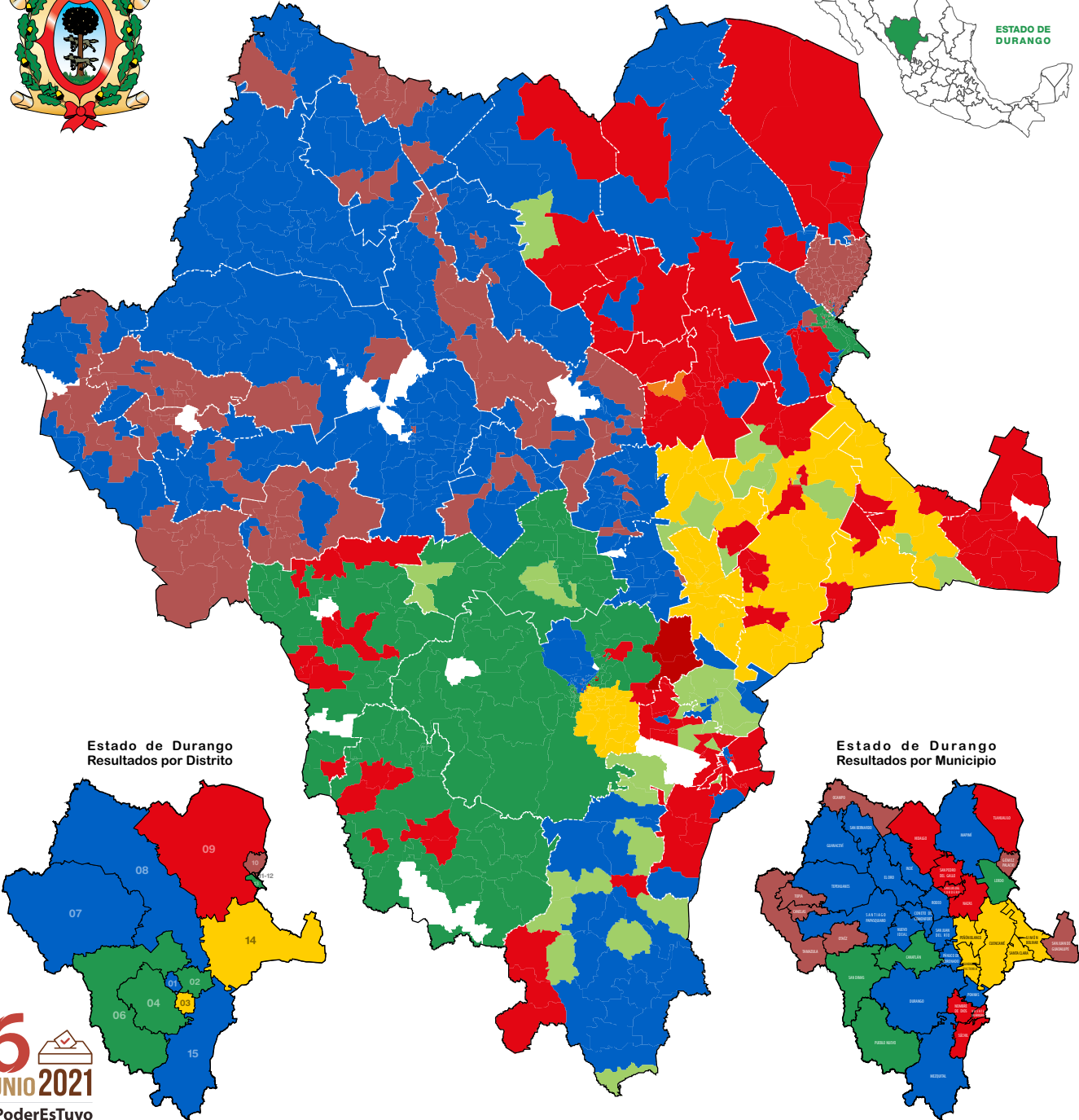
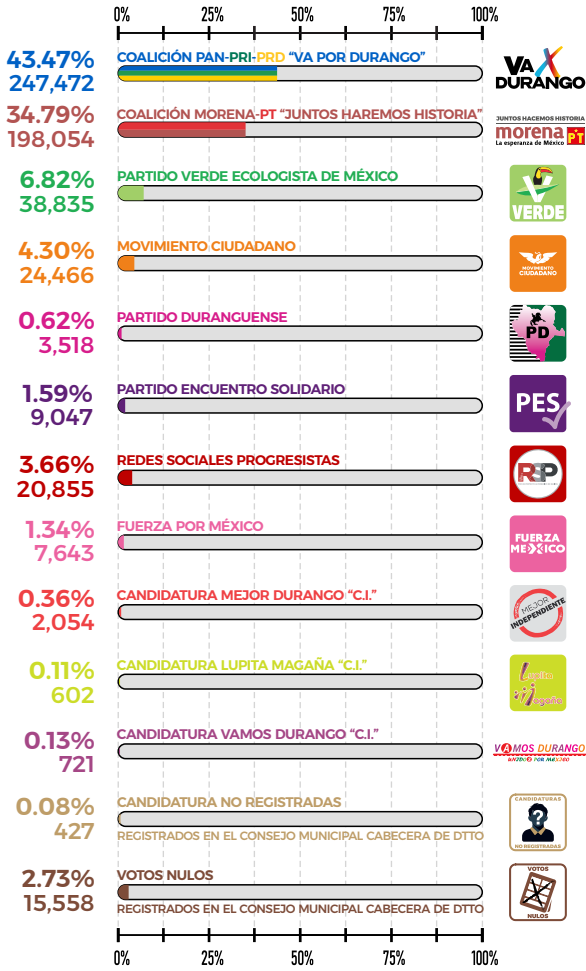

**1er LUGAR** PARTIDO REVOLUCIONARIO INSTITUCIONAL  
PRIMERA FUERZA POLITICA ELECTORAL DE LA ELECCIÓN DE DIPUTADOS POR EL PRINCIPIO DE MAYORÍA RELATIVA ANTE EL H. CONGRESO DEL ESTADO DE DURANGO

**6** JUNIO 2021  
EIPoderEsTuyo

**6**  
JUNIO 2021  
El Poder Es Tuyo



# PROCESO ELECTORAL DEL ESTADO DE DURANGO 2020 - 2021

## ELECCIÓN DE DIPUTADOS POR EL PRINCIPIO DE MAYORÍA RELATIVA

ESTADO LIBRE Y SOBERANO DE DURANGO

Participación Ciudadana 569,252 Electores, 42.71%  
Abstención 763,551 Ciudadana(o)s, 57.29%

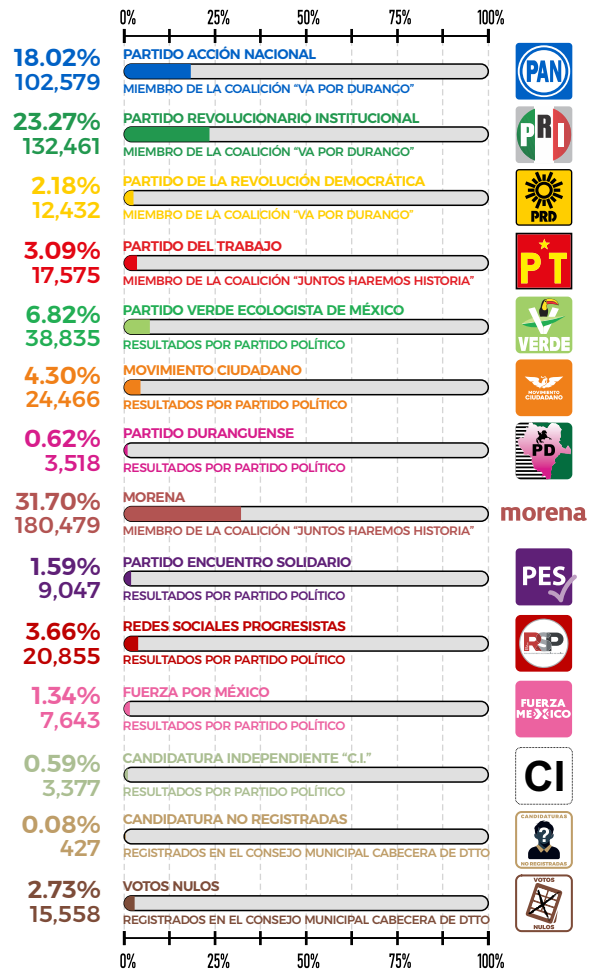
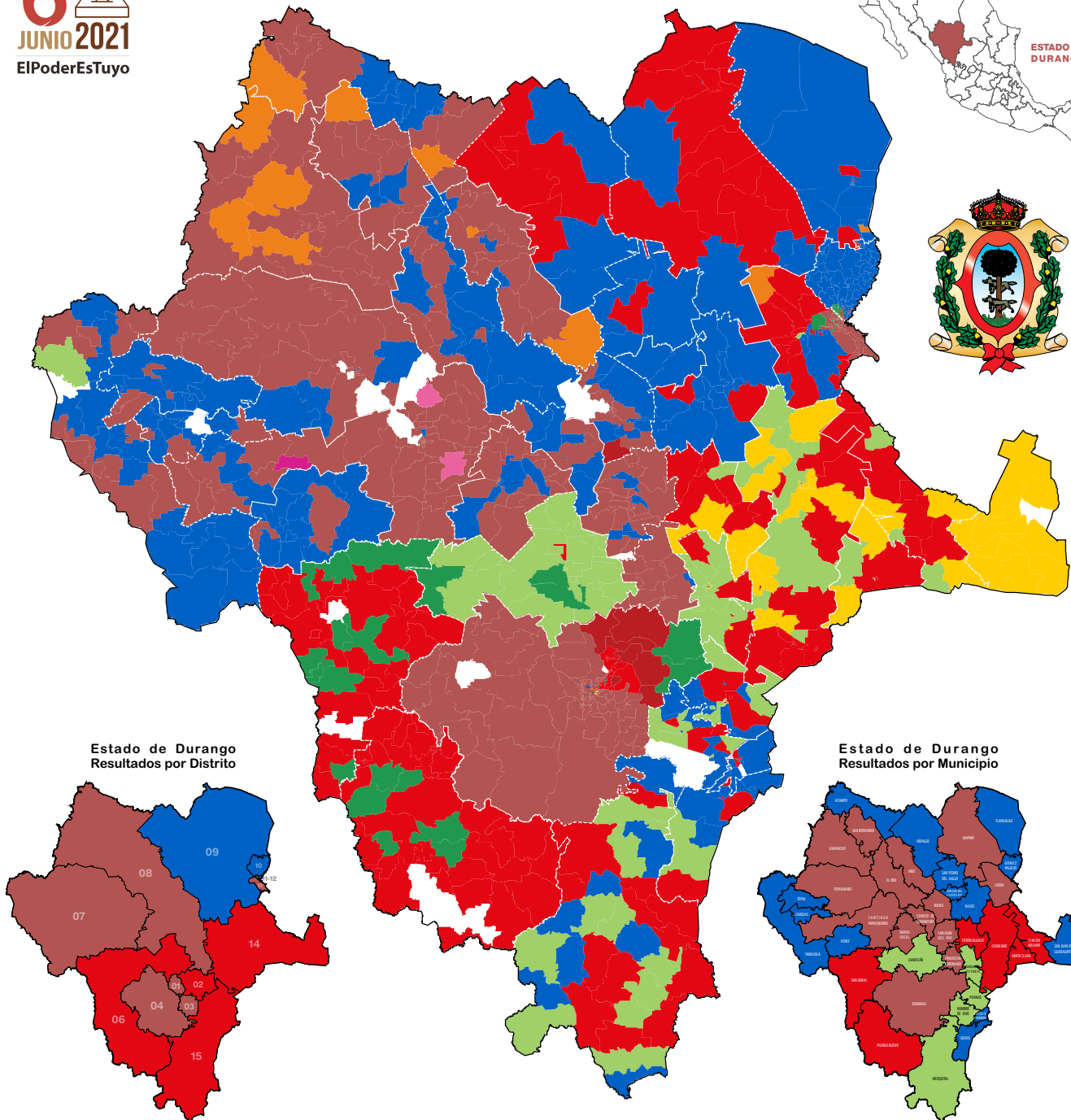

**morena** **2<sup>do</sup> LUGAR** **MORENA**  
SEGUNDA FUERZA POLÍTICA ELECTORAL DE LA ELECCIÓN DE DIPUTADOS POR EL PRINCIPIO DE MAYORÍA RELATIVA ANTE EL H. CONGRESO DEL ESTADO DE DURANGO

# PROCESO ELECTORAL DEL ESTADO DE DURANGO 2020 - 2021

## ELECCIÓN DE DIPUTADOS POR EL PRINCIPIO DE MAYORÍA RELATIVA

ESTADO LIBRE Y SOBERANO DE DURANGO

Lista Nominal en 2021  
1,332,803 Electores

Votación 569,252  
Ciudadana(o)s

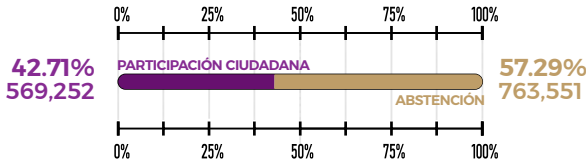

### PARTICIPACIÓN CIUDADANA

DISTRIBUIDO POR GRUPOS DE VOTACIÓN, PORCENTAJES Y RANGOS ESTADÍSTICOS

No	RANGO	fi	Fi	hi	Hi
01	[00.00% a 09.00%>	018	0018	0.0131	0.0131
02	[09.00% a 18.00%>	003	0021	0.0022	0.0153
03	[18.00% a 27.00%>	030	0051	0.0219	0.0373
04	[27.00% a 36.00%>	209	0260	0.1527	0.1899
05	[36.00% a 45.00%>	441	0701	0.3221	0.5121
06	[45.00% a 54.00%>	396	1097	0.2893	0.8013
07	[54.00% a 63.00%>	209	1306	0.1527	0.9540
08	[63.00% a 72.00%>	052	1358	0.0380	0.9920
09	[72.00% a 81.00%>	009	1367	0.0066	0.9985
10	[81.00% a 90.00%>	001	1368	0.0007	0.9993
11	[90.00% a 100.00%>	001	1369	0.0007	1.0000

TOTAL DE SECCIONES POR RANGO DE VOTACIÓN  
 MEDIA 44.8439    MEDIANA 44.7513    MODA 441

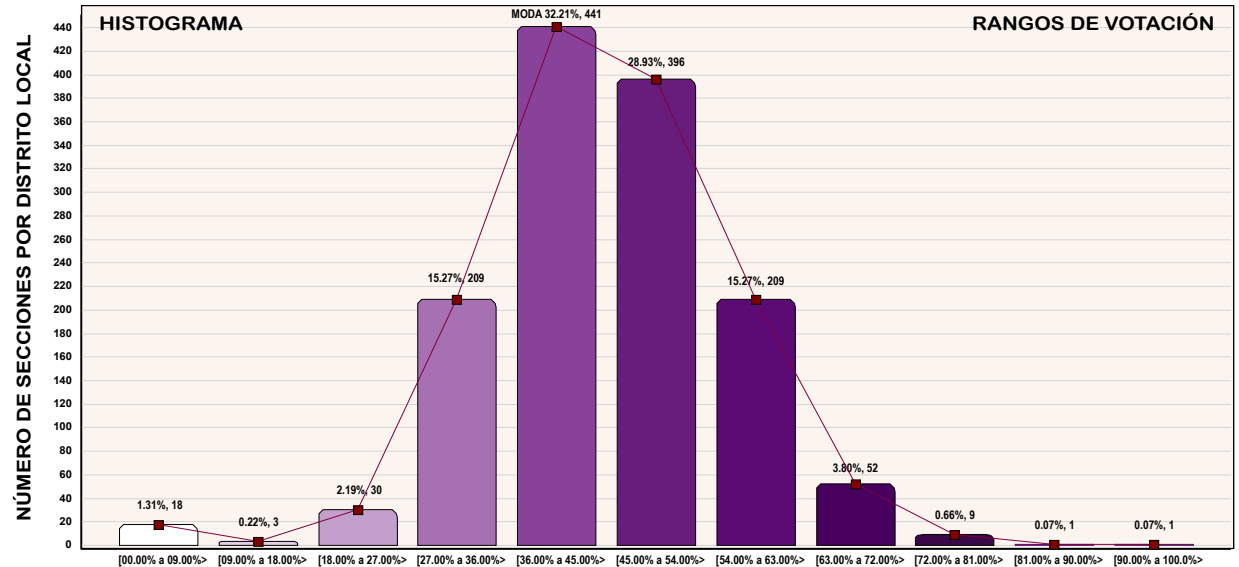
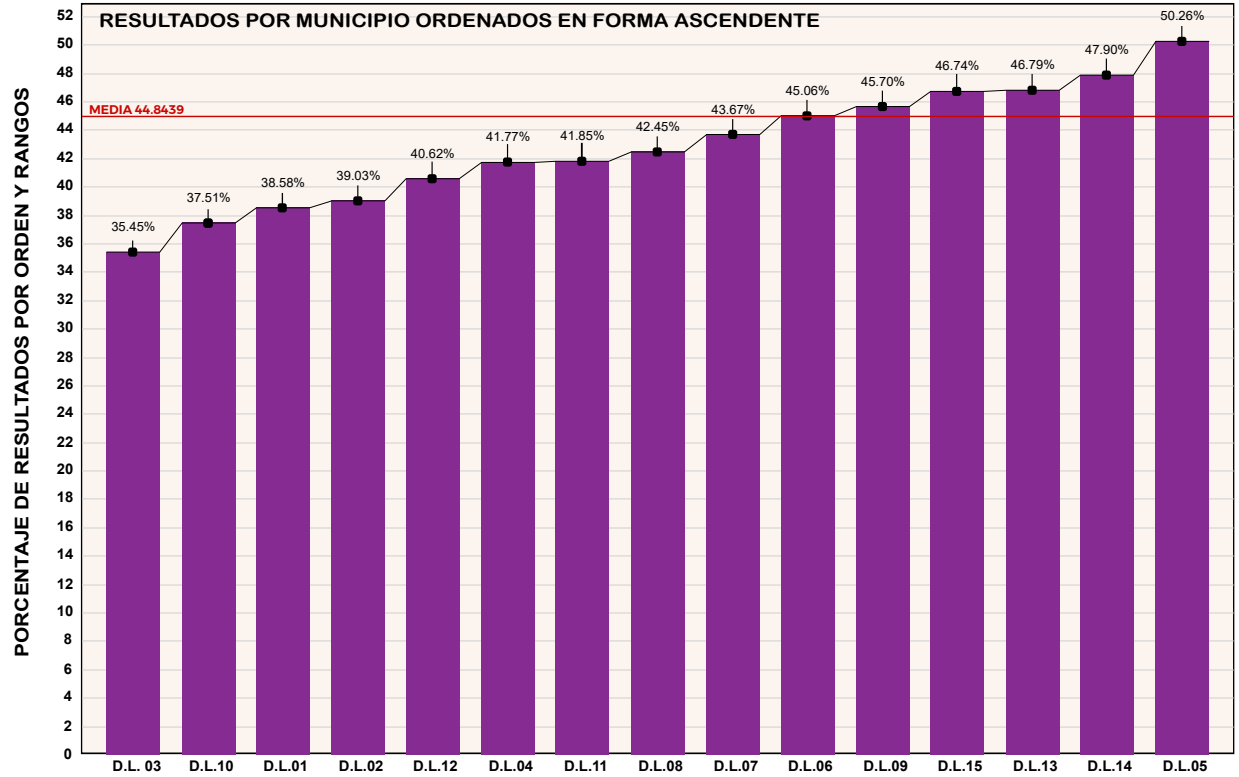
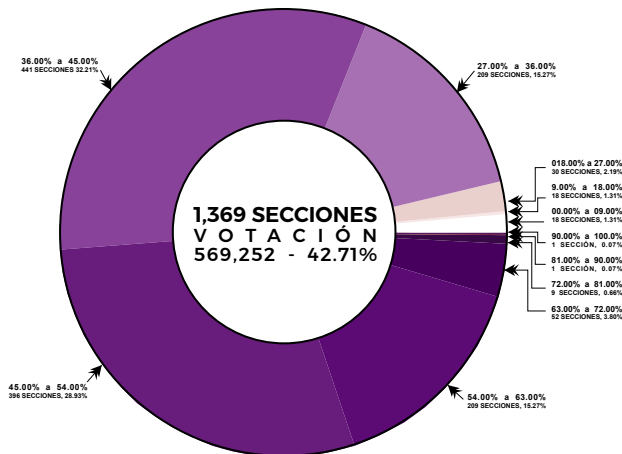





ESTADO DE DURANGO

# PROCESO ELECTORAL DEL ESTADO DE DURANGO 2020 - 2021

## ELECCIÓN DE DIPUTADOS POR EL PRINCIPIO DE MAYORÍA RELATIVA

ESTADO LIBRE Y SOBERANO DE DURANGO

<b>Participación Ciudadana</b> 569,252 Electores, 42.71%	<b>Abstención</b> 763,551 Ciudadana(o)s, 57.29%
---	--

RESULTADOS DE PARTICIPACIÓN CIUDADANA					
NO	CABECERA	VOTACION	LISTA NOMINAL	%	
<b>RESULTADOS POR DISTRITO LOCAL</b>					
01	DURANGO	38,082	98,719	38.58%	
02	DURANGO	38,082	97,520	39.03%	
03	DURANGO	36,656	103,410	35.45%	
04	DURANGO	41,827	100,138	41.77%	
05	DURANGO	48,371	96,232	50.26%	
06	EL SALTO	32,474	72,076	45.06%	
07	SANTIAGO PAPANOVARO	34,122	78,133	43.67%	
08	SANTA MARIA DEL ORO	37,095	87,899	42.45%	
09	MAPIMI	35,480	77,636	45.70%	
10	GÓMEZ PALACIO	32,120	85,621	37.51%	
11	GÓMEZ PALACIO	39,030	93,272	41.85%	
12	GÓMEZ PALACIO	34,627	85,252	40.62%	
13	LERDO	39,528	84,479	46.79%	
14	CUENCA DE CENCEROS	39,294	82,040	47.90%	
15	NOMBRE DE DIOS	42,484	90,866	46.74%	
ESTADO DE DURANGO		569,252	1,332,803	42.71%	

RESULTADOS POR MUNICIPIO					
NO	CABECERA	VOTACION	LISTA NOMINAL	%	
<b>RESULTADOS POR MUNICIPIO</b>					
01	CANATLAN	12,957	24,853	52.05%	
02	CANELAS	1,270	3,158	40.22%	
03	CONETO DE COMONFORT	1,623	3,362	48.27%	
04	CUENCA	11,945	26,212	45.57%	
05	DURANGO	202,998	496,019	40.93%	
06	SIMÓN BOLÍVAR	4,426	7,744	57.15%	
07	GÓMEZ PALACIO	105,777	264,145	40.05%	
08	GUADALUPE VICTORIA	13,440	29,727	45.21%	
09	GUANACEVI	3,639	7,456	48.81%	
10	HIDALGO	1,671	3,284	50.88%	
11	HUIC	2,126	4,437	47.92%	
12	LERDO	52,460	111,442	47.09%	
13	MAPIMI	7,763	18,910	41.27%	
14	MEZQUITAL	18,012	31,933	56.53%	
15	HAZAS	4,124	5,744	71.27%	
16	NOMBRE DE DIOS	5,744	14,937	38.45%	
17	NUOVO IDEAL	7,907	21,351	37.03%	
18	OCAMPO	3,813	8,959	42.57%	
19	EL ORO	3,620	9,883	36.63%	
20	OTAZ	1,803	3,876	46.52%	
<b>RESULTADOS POR MUNICIPIO</b>					
21	PANOCO DE COBONADO	4,506	10,912	41.29%	
22	PEÑON BLANCO	4,184	8,650	48.37%	
23	POANAS	8,879	20,371	43.59%	
24	POBLO NUEVO	13,336	33,721	39.55%	
25	RODEO	4,305	10,205	42.19%	
26	SAN BERNARDO	1,279	2,725	46.94%	
27	SAN DIMAS	6,181	13,462	45.91%	
28	SAN JUAN DE GUADALUPE	2,643	4,444	59.47%	
29	SAN JUAN DEL RIO	4,277	10,089	42.30%	
30	SAN LUIS DEL CORDERO	916	1,911	47.93%	
31	SAN PEDRO DEL GALLO	796	1,466	53.75%	
32	SANTA CLARA	2,656	5,263	50.47%	
33	SANTIAGO PAPANOVARO	16,567	38,119	43.46%	
34	SICHIL	2,589	5,485	47.38%	
35	TAMAZULA	8,175	16,886	48.41%	
36	TEPEHUANES	4,362	10,244	42.58%	
37	TLANUALLO	7,268	15,380	47.19%	
38	TODIA	1,945	5,850	33.25%	
39	VICENTE GUERRERO	6,250	18,158	34.42%	
ESTADO DE DURANGO		569,252	1,332,803	42.71%	

LISTA NOMINAL DE ELECTORES DIVIDIDO POR GRUPOS DE EDAD MUJERES 51.04% HOMBRES 48.96%

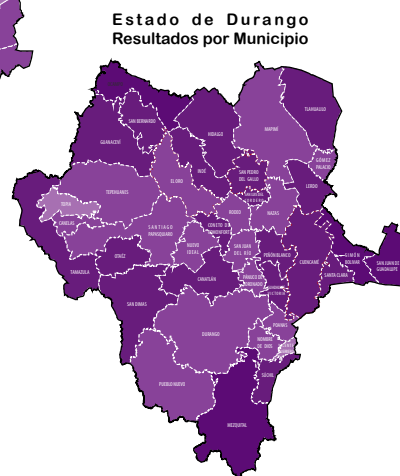
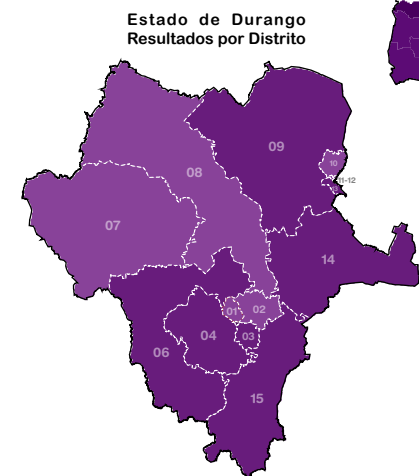
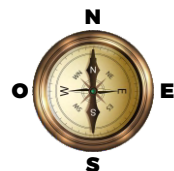
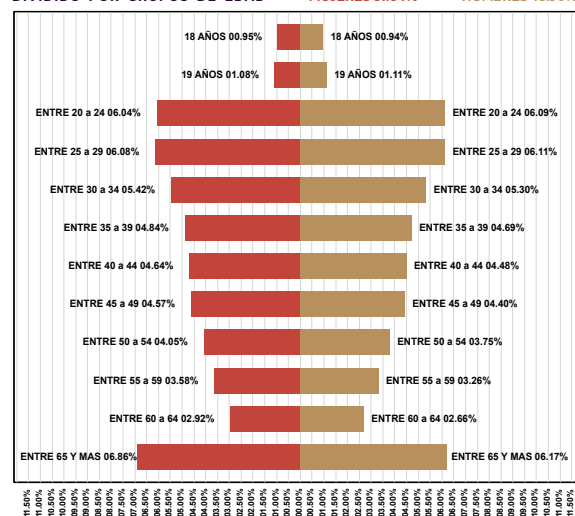





40  
km/h

AVENIDA  
GRAL. LAZARO CARDENAS

6  
JUNIO 2021  
El Poder Es Tuyo



6 de cada 10 #

Duranguenses

#YoSivoto

#YoSivoto

#YoSivoto

#YoSivoto

#YoSivoto

#YoSivoto

#YoSivoto

PRESENCIA DURANTE  
LOS JEFES DEL CORRIDO  
SABADO 6 JUNIO 2021  
EXPO GANDERA FERIA

ESTACK AN  
EXCLUS O  
CLIENTE

ORGA ORG





# PROCESO ELECTORAL

DEL ESTADO DE DURANGO 2020 - 2021

ELECCIÓN DEL PODER LEGISLATIVO  
H. CONGRESO DEL ESTADO LXIX LEGISLATURA

2020 ∴ 2021

## ISBN: PENDIENTE

El cuidado de la edición estuvo a cargo del personal del Instituto Electoral y de Participación Ciudadana del Estado de Durango, coordinando el proyecto y desarrollo editorial el C. Felipe Ramírez Sandoval, información básica electoral a cargo de C. Magdalena Leonor Juárez Corral, en coordinación del proceso cartográfico el Ing. Carlos Daniel Sánchez Rosales, en diseño gráfico y editorial el Lic. Aldo Alan Arellano Galván.

Se terminó esta obra en Victoria de Durango, Dgo. en octubre de 2022.

**Hecho en México.**

Se terminó de imprimir en octubre de 2022  
El tiraje fue de 200 ejemplares, más sobrantes para reposición

**Instituto Electoral y de Participación Ciudadana del Estado de Durango**  
Calle Litio S/N entre Plata y Niquel, Cd Industrial C.P. 34,208, Durango, Dgo. México

Teléfonos (618) 825 25 33, 825 03 28, 8 12 67 58  
email: [ut.transparencia@iepcdurango.mx](mailto:ut.transparencia@iepcdurango.mx)  
[dir.organización@iepcdurango.mx](mailto:dir.organización@iepcdurango.mx)







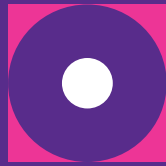

## INSTITUTO ELECTORAL Y DE PARTICIPACIÓN CIUDADANA DEL ESTADO DE DURANGO

 [www.iepcdurango.mx](http://www.iepcdurango.mx)

 IEPC - Durango

 @IEPCDurango

 Instituto Electoral Durango IEPC

 Calle Litio S/N Colonia Ciudad Industrial C.P. 34208

 (618) 825 25 33, 825 03 28, 812 67 58, 825 64 84,  
01 800 004 43 72